

議案第 3 号

平成 27 年度飛島村地域公共交通活性化再生法定協議会事業計画及び収支予算について

平成 27 年度飛島村地域公共交通活性化再生法定協議会事業計画及び収支予算を別紙のとおりとする。

平成27年 3 月24日

飛島村地域公共交通活性化再生法定協議会  
会 長 久 野 時 男

平成27年度事業計画（案）

「飛島村地域公共交通網形成計画」に基づき、以下の事業を実施する。

1. 飛島公共交通バスの運行継続

飛島公共交通バス（名港線）の運行継続

名古屋港から飛島ふ頭を運行区間とする飛島公共交通バス（名港線）の運行を継続する。

飛島公共交通バス（蟹江線）の運行継続

近鉄蟹江駅から飛島ふ頭を運行区間とする飛島公共交通バス（蟹江線）の運行を継続する。

2. 海南病院通院支援タクシーの運行継続

海南病院通院支援タクシーの運行継続

乗合タクシー事業による、海南病院への通院支援タクシーの運行を継続する。

3. 自転車駐輪場の整備

駐輪場候補地における設置に向けた対応を行う。

4. 利用促進活動

広報活動・利用促進活動等の実施

ホームページ、広報等による情報発信や村のイベントで広報活動。また、企業、老人クラブ等への公共交通利用に向けた啓発活動を実施する。バス便りを作成し、住民への情報発信を行う。

バス車両協賛広告事業の実施

サポーター制度の一環として、バス車両協賛広告事業を継続して実施する。

利用促進関連施策

交通事業者の協力を得て、ふるさとフェスタ等のイベント時に、児童に対するバスの乗り方教室・バスの運転手体験による視角確認などを行い、公共交通を身近に感じることでできる取組みを実施する。

## 5. 事業評価活動

### 乗降客数調査及び分析

事業評価及び事業改善のため、乗降客数調査を実施し、分析する。

### 専門部会等での事業評価

平成 27 年度事業の事業進捗の管理と実施状況について、住民目線で評価するため専門部会を開催し、事業評価を行う。評価結果を法定協議会に報告する。

## 6. 法定協議会等の開催

### 法定協議会の開催

協議会の予算決算並びに事業評価活動等の結果に基づく次年度事業計画の検討・承認のため、総会を開催する。

### 専門部会の開催

法定協議会が実施する公共交通事業の事業計画について検討するため、飛島公共交通バス検討委員会を必要に応じて開催する。

平成27年度 収支予算書

〔 自 平成27年4月 1日  
至 平成28年3月31日 〕

収 入

単位:千円

科 目			本年度	前年度	比較	附 記
款	項	目				
1	負担金		2,000	2,000	0	
	1	負担金	2,000	2,000	0	蟹江町・弥富市
2	補助金		98,218	96,636	1,582	
	1	補助金	98,218	96,636	1,582	飛島村
6	預金利息		1	1	0	
	1	預金利息	1	1	0	預金利息
7	雑収入		1	1	0	
	1	雑収入	1	1	0	
計			100,220	98,638	1,582	

支 出

単位:千円

科 目			本年度	前年度	比較	附 記
款	項	目				
1	運営費		13	13	0	
	1	運営費	13	13	0	会議お茶代
2	事業費		100,206	98,624	1,582	
	1	事業費	16	16	0	振込手数料等
		3	504	539	35	定期券等印刷
		5	99,686	98,069	1,617	運行等委託
3	予備費		1	1	0	
	1	予備費	1	1	0	
計			100,220	98,638	1,582	

飛島村  
地域公共交通網  
関連実施計画（案）



平成27年3月

飛島村



## <目 次>

1．地域公共交通網関連実施計画とは.....	1
2．飛島公共交通バス（蟹江線）事業について .....	2
3．飛島公共交通バス（名港線）事業について .....	10
4．海南病院通院支援タクシー事業について .....	14
5．利用促進事業について .....	19
6．その他公共交通関連施策・まちづくり施策の対応について .....	21





## 1. 地域公共交通網関連実施計画とは

### (1) 地域公共交通網形成計画の策定について

国及び地方公共交通団体が「交通に関する施策を総合的かつ計画的に推進し、もって国民生活の安定向上及び国民経済の健全な発展を図ることを目的とする」交通政策基本法が平成 25 年 12 月に施行され、また、地域公共交通の活性化及び再生に関する法律の一部改正をふまえ、地域公共交通総合連携計画から「地域公共交通網形成計画」に交通に関する計画変更がなされている。

これをふまえ、飛島村においては、平成 27 年 3 月に「飛島村地域公共交通網形成計画」を策定した。

### (2) 地域公共交通網関連実施計画について

飛島村地域公共交通網形成計画は、飛島村の公共交通に関する分野別計画として定めたものである。

飛島村地域公共交通網関連実施計画は、上位計画に当たる飛島村地域公共交通網形成計画で定めた、飛島村の地域公共交通ネットワークの形成等を効果的に実施するために、個別・局所的に実施する取組みを進める必要があるため、関連事業の実施内容をとりまとめたものである。

検討にあたっては、「飛島村地域公共交通活性化再生法定協議会」において、飛島村地域公共交通網形成計画と併せてとりまとめている。

飛島村地域公共交通網形成計画を推進するため、当該計画で位置付けた関連事業を実施し、必要に応じて事業改変を行っていくものである。

## 2. 飛島公共交通バス(蟹江線)事業について

飛島公共交通バス(蟹江線)は、近鉄蟹江駅～飛島村内を結ぶ定時定路線バス事業で、第1期事業を基本的に踏襲する。

### (1) 第1期事業からの事業転換内容

#### 主な事業転換内容

- ・基本的な運行内容は、現状事業を踏襲する。
- ・コミュニティバスの廃止に伴い、昼間時間帯の増便を行う。
- ・要望が多かった、夜間の時間帯の増便を行う。
- ・運賃、運行日、事業主体等は変更しない。

#### ルート・便数等の変更内容(新旧対応表)

項目	第1期	第2期	変更理由
ルート設計の考え方	三重交通の路線バスを踏襲 起点：近鉄蟹江駅 終点：公民館分館	変更なし	利用者数が増加基調にあり、ルート・停留所位置等も認知され、変更に対するニーズがないため、変更しない。
便数	平日 分館行き：22便 蟹江行き：21便	分館行き：26便 (4便追加) 蟹江行き：24便 (3便追加)	コミュニティバスの廃止に伴い、コミュニティバスが運行していた昼間時間帯を中心に便数を増加させる。
	休日 分館行き：14便 蟹江行き：14便	変更なし	休日は、コミュニティバスの利用がほとんどなく、増便するほどのニーズがないため、変更しない。

車両等その他内容については、第1期事業をそのまま踏襲。

( 2 ) 運行路線及び運行区間

運行区間

- ・ 起点：近鉄蟹江駅
- ・ 終点：公民館分館

運行距離

- ・ 約 12.1km

( 3 ) 使用車両

中型バス（定員 56 人乗：立席含む）及び小型バス（定員：24 人乗：立席含む）

蟹江線については、「高齢者、障害者等の移動等の円滑化の促進に関する法律に規定する公共交通移動等円滑化基準」（以下「移動等円滑化基準」という。）に適合した車両とする。

( 4 ) 運行形態・運行回数

運行形態：定時定路線運行

運行回数

- ・ 平日：分館行き：26 便（4 便追加）  
蟹江行き：24 便（3 便追加）
- ・ 休日：分館行き：14 便  
蟹江行き：14 便

( 5 ) 運賃

大人：200 円 小児：100 円 臨海部経由は 400 円

回数券、定期券（1 カ月・3 カ月・6 カ月）あり

種別	近鉄蟹江駅 公民館分館	近鉄蟹江駅 飛島ふ頭
現金	200 円	400 円
1 ヶ月定期	9,000 円	15,000 円
3 ヶ月定期	25,560 円	42,600 円
6 ヶ月定期	48,240 円	80,400 円
回数券（11 枚）	2,000 円	
1 ヶ月定期（通学）	5,000 円	8,400 円
3 ヶ月定期（通学）	14,000 円	23,400 円
年間定期（通学）	40,000 円	64,800 円

身障者割引 50%

400 円区間の定期券は、近鉄蟹江駅と飛島ふ頭を結ぶ直行便及び公民館分館での乗換え（飛島ふ頭内での乗降に限る）のいずれにも利用可。

( 6 ) 運行時間

概ね 6:00 ~ 22:30（始発：蟹江 1 便：6:07 発 最終：分館 22 便：22:25 着）

( 7 ) 運休日

運休日なし 毎日運行

( 8 ) 運行体制

事業主体は、飛島村地域公共交通活性化再生法定協議会とする。

運行主体は、道路運送法第 4 条事業者（一般乗合事業者）とする。

利用者の安全を最優先とし、安全な人員輸送が可能な信頼性のある主体により運行を行う。

( 9 ) 事業性の確保

飛島公共交通バスは、利用者の運賃負担による運行を基本とするが、現状は事業性が確保できておらず、今後も必要とされる運行負担金を飛島村が負担する。

交通サービスの利便性を高めつつ、無駄を省いた合理的な運行を目指すことで、飛島村等の事業負担の軽減を図る。

周辺自治体等の関係者の協力を仰ぎ、持続性のある交通の確保を目指す。

(10) ルート・停留所位置 (蟹江線・名港線)

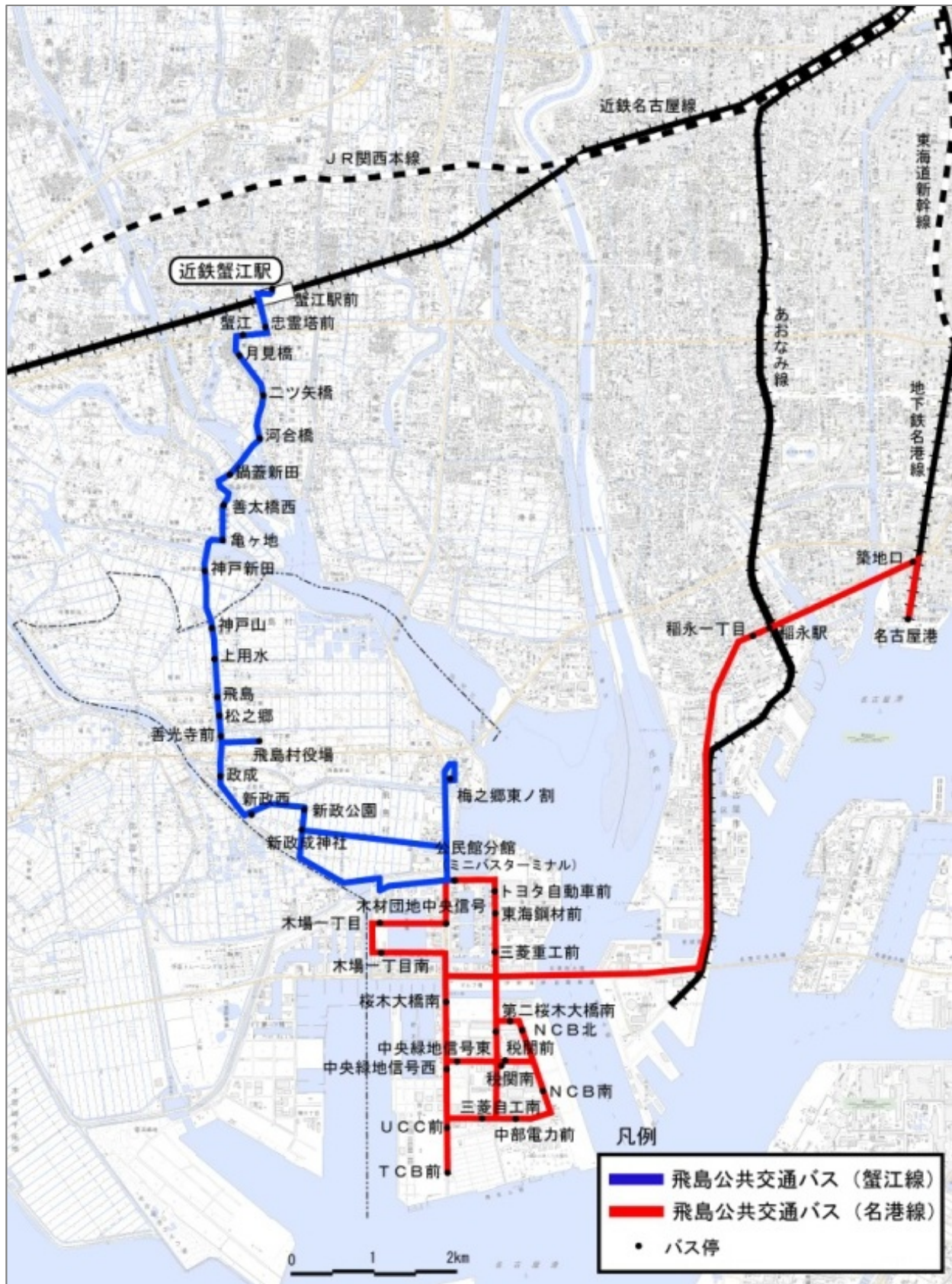



(11) 平日ダイヤ

行先	バス停				分館1	分館2	分館3	分館4	分館5	分館6	分館7		分館8	増強1	分館9		分館10	増強2	分館11		分館12	増強3	分館13	分館14		分館15	分館16	分館17	分館18	分館19	分館20	分館21	増強4	分館22	バス停	
飛鳥方面行き	近鉄蟹江駅前				6:40	7:25	7:45	8:00	8:55	9:55	10:45		11:35	12:15	12:55		13:35	14:15	14:55		15:35	16:15	16:45	17:00		17:45	18:30	19:00	19:30	20:00	20:30	21:05	21:35	22:00	近鉄蟹江駅前	
	忠霊塔前				6:41	7:26		8:01	8:56	9:56	10:46		11:36	12:16	12:56		13:36	14:16	14:56		15:36	16:16	16:46	17:01		17:46	18:31	19:01	19:31	20:01	20:31	21:06	21:36	22:01	忠霊塔前	
	蟹江				6:43	7:28		8:03	8:58	9:58	10:48		11:38	12:18	12:58		13:38	14:18	14:58		15:38	16:18	16:48	17:03		17:48	18:33	19:03	19:33	20:03	20:33	21:08	21:38	22:03	蟹江	
	月見橋				6:44	7:29		8:04	8:59	9:59	10:49		11:39	12:19	12:59		13:39	14:19	14:59		15:39	16:19	16:49	17:04		17:49	18:34	19:04	19:34	20:04	20:34	21:09	21:39	22:04	月見橋	
	二ツ矢橋				6:46	7:31		8:06	9:01	10:01	10:51		11:41	12:21	13:01		13:41	14:21	15:01		15:41	16:21	16:51	17:06		17:51	18:36	19:06	19:36	20:06	20:36	21:11	21:41	22:06	二ツ矢橋	
	河合橋				6:48	7:33		8:08	9:03	10:03	10:53		11:43	12:23	13:03		13:43	14:23	15:03		15:43	16:23	16:53	17:08		17:53	18:38	19:08	19:38	20:08	20:38	21:13	21:43	22:08	河合橋	
	鍋蓋新田				6:49	7:34		8:09	9:04	10:04	10:54		11:44	12:24	13:04		13:44	14:24	15:04		15:44	16:24	16:54	17:09		17:54	18:39	19:09	19:39	20:09	20:39	21:14	21:44	22:09	鍋蓋新田	
	善太橋西				6:51	7:36		8:11	9:06	10:06	10:56		11:46	12:26	13:06		13:46	14:26	15:06		15:46	16:26	16:56	17:11		17:56	18:41	19:11	19:41	20:11	20:41	21:16	21:46	22:11	善太橋西	
	亀ヶ地				6:52	7:37		8:12	9:07	10:07	10:57		11:47	12:27	13:07		13:47	14:27	15:07		15:47	16:27	16:57	17:12		17:57	18:42	19:12	19:42	20:12	20:42	21:17	21:47	22:12	亀ヶ地	
	神戸新田				6:53	7:38		8:13	9:08	10:08	10:58		11:48	12:28	13:08		13:48	14:28	15:08		15:48	16:28	16:58	17:13		17:58	18:43	19:13	19:43	20:13	20:43	21:18	21:48	22:13	神戸新田	
	神戸山				6:54	7:39		8:14	9:09	10:09	10:59		11:49	12:29	13:09		13:49	14:29	15:09		15:49	16:29	16:59	17:14		17:59	18:44	19:14	19:44	20:14	20:44	21:19	21:49	22:14	神戸山	
	上用水				6:55	7:40		8:15	9:10	10:10	11:00		11:50	12:30	13:10		13:50	14:30	15:10		15:50	16:30	17:00	17:15		18:00	18:45	19:15	19:45	20:15	20:45	21:20	21:50	22:15	上用水	
	飛鳥				6:56	7:41		8:16	9:11	10:11	11:01		11:51	12:31	13:11		13:51	14:31	15:11		15:51	16:31	17:01	17:16		18:01	18:46	19:16	19:46	20:16	20:46	21:21	21:51	22:16	飛鳥	
	松之郷				6:57	7:42		8:17	9:12	10:12	11:02		11:52	12:32	13:12		13:52	14:32	15:12		15:52	16:32	17:02	17:17		18:02	18:47	19:17	19:47	20:17	20:47	21:22	21:52	22:17	松之郷	
	善光寺前				6:58	7:43		8:18	9:13	10:13	11:03		11:53	12:33	13:13		13:53	14:33	15:13		15:53	16:33	17:03	17:18		18:03	18:48	19:18	19:48	20:18	20:48	21:23	21:53	22:18	善光寺前	
	飛鳥村役場							8:19	9:14	10:14	11:04		11:54	12:34	13:14		13:54	14:34	15:14		15:54	16:34	17:04	17:19		18:04	18:49	19:19	19:49	20:19	20:49	21:24	21:54	22:19	飛鳥村役場	
	政成				7:00	7:45		8:22	9:17	10:17	11:07		11:57	12:37	13:17		13:57	14:37	15:17		15:57	16:37	17:07	17:22		18:07	18:52	19:22	19:52	20:22	20:52	21:27	21:57	22:22	政成	
	新政西				7:01	7:46		8:23	9:18	10:18	11:08		11:58	12:38	13:18		13:58	14:38	15:18		15:58	16:38	17:08	17:23		18:08	18:53	19:23	19:53	20:23	20:53	21:28	21:58	22:23	新政西	
	新政公園				7:02	7:47		8:24	9:19	10:19	11:09		11:59	12:39	13:19		13:59	14:39	15:19		15:59	16:39	17:09	17:24		18:09	18:54	19:24	19:54	20:24	20:54	21:29	21:59	22:24	新政公園	
	新政成神社				7:03	7:48		8:25	9:20	10:20	11:10		12:00	12:40	13:20		14:00	14:40	15:20		16:00	16:40	17:10	17:25		18:10	18:55	19:25	19:55	20:25	20:55	21:30	22:00	22:25	新政成神社	
	公民館分館				7:10	7:59	8:09	8:32	9:27	10:27	11:17		12:07	12:47	13:27		14:07	14:47	15:27		16:07	16:47	17:17	17:32	17:37	18:17	19:02	19:32	20:02	20:32	21:02				公民館分館	
	梅之郷東ノ割							8:42																												
臨海部経由	トヨタ自動車前						8:11																			17:39									トヨタ自動車前	
	東海鋼材前						8:12																				17:40									東海鋼材前
	三菱重工前						8:13																				17:41									三菱重工前
	第二桜木大橋南A						8:15																				17:43									第二桜木大橋南A
	西部税関前						8:16																				17:44									西部税関前
	NCB南						8:18																				17:46									NCB南
	中部電力前						8:20																				17:48									中部電力前
	三菱重工南						8:21																				17:49									三菱重工南
	UCC前						8:22																				17:50									UCC前
	TCB前						8:23																				17:51									TCB前
	中央緑地信号西						8:25																			17:53										中央緑地信号西
	桜木大橋南						8:26																			17:54										桜木大橋南
	木場一丁目南						8:28																			17:56										木場一丁目南
木場一丁目						8:29																			17:57										木場一丁目	
木材団地中央信号						8:31																			17:59										木材団地中央信号	
梅之郷東ノ割																					15:52														梅之郷東ノ割	
蟹江方面行き	公民館分館						8:32	9:00		10:00	10:50	11:30	12:10		12:50	13:30	14:10		14:50	15:30	16:00		17:00	17:40	18:00	18:40	19:10	19:40	20:20	21:15				公民館分館		
	新政成神社	6:07	6:42	7:03	7:27	8:20		9:10		10:10	11:00	11:40	12:20		13:00	13:40	14:20		15:00	15:40	16:10		17:10	17:53	18:13	18:50	19:20	19:50	20:30	21:25				新政成神社		
	新政公園	6:08	6:43	7:04	7:28	8:21		9:11		10:11	11:01	11:41	12:21		13:01	13:41	14:21		15:01	15:41	16:11		17:11	17:54	18:14	18:51	19:21	19:51	20:31	21:26				新政公園		
	新政西	6:09	6:44	7:05	7:29	8:22		9:12		10:12	11:02	11:42	12:22		13:02	13:42	14:22		15:02	15:42	16:12		17:12	17:55	18:15	18:52	19:22	19:52	20:32	21:27				新政西		
	政成	6:10	6:45	7:06	7:30	8:23		9:13		10:13	11:03	11:43	12:23		13:03	13:43	14:23		15:03	15:43	16:13		17:13	17:56	18:16	18:53	19:23	19:53	20:33	21:28				政成		
	飛鳥村役場	6:13	6:48	7:09	7:33	8:26		9:16		10:16	11:06	11:46	12:26		13:06	13:46	14:26		15:06	15:46	16:16		17:16	17:59	18:19	18:56	19:26	19:56	20:36	21:31				飛鳥村役場		
	善光寺前	6:14	6:49	7:10	7:34	8:27		9:17		10:17	11:07	11:47	12:27		13:07	13:47	14:27		15:07	15:47	16:17		17:17	18:00	18:20	18:57	19:27	19:57	20:37	21:32				善光寺前		
	松之郷	6:15	6:50	7:11	7:35	8:28		9:18		10:18	11:08	11:48	12:28		13:08	13:48	14:28		15:08	15:48	16:18		17:18	18:01	18:21	18:58	19:28	19:58	20:38	21:33				松之郷		
	飛鳥	6:16	6:51	7:12	7:36	8:29		9:19		10:19	11:09	11:49	12:29		13:09	13:49	14:29		15:09	15:49	16:19		17:19	18:02	18:22	18:59	19:29	19:59	20:39	21:34				飛鳥		
	上用水																																			





(12) 休日ダイヤ

系統			系統3		系統3	系統3	系統3	系統3	系統3	系統3	系統3	系統3	系統3		系統3	系統3	系統4	系統4	系統
番号	バス停		分館1		分館2	分館3	分館4	分館5	分館6	分館7	分館8	分館9	分館10		分館11	分館12	分館13	分館14	バス停
1	近鉄蟹江駅前		7:35		8:35	9:35	10:35	11:40	12:40	13:40	14:40	15:40	16:40		17:45	18:45	19:30	20:35	近鉄蟹江駅前
2	忠霊塔前		7:36		8:36	9:36	10:36	11:41	12:41	13:41	14:41	15:41	16:41		17:46	18:46	19:31	20:36	忠霊塔前
3	蟹江		7:38		8:38	9:38	10:38	11:43	12:43	13:43	14:43	15:43	16:43		17:48	18:48	19:33	20:38	蟹江
4	月見橋		7:39		8:39	9:39	10:39	11:44	12:44	13:44	14:44	15:44	16:44		17:49	18:49	19:34	20:39	月見橋
5	二ツ矢橋		7:41		8:41	9:41	10:41	11:46	12:46	13:46	14:46	15:46	16:46		17:51	18:51	19:36	20:41	二ツ矢橋
6	河合橋		7:43		8:43	9:43	10:43	11:48	12:48	13:48	14:48	15:48	16:48		17:53	18:53	19:38	20:43	河合橋
7	鍋蓋新田		7:44		8:44	9:44	10:44	11:49	12:49	13:49	14:49	15:49	16:49		17:54	18:54	19:39	20:44	鍋蓋新田
8	善太橋西		7:46		8:46	9:46	10:46	11:51	12:51	13:51	14:51	15:51	16:51		17:56	18:56	19:41	20:46	善太橋西
9	亀ヶ地		7:47		8:47	9:47	10:47	11:52	12:52	13:52	14:52	15:52	16:52		17:57	18:57	19:42	20:47	亀ヶ地
10	神戸新田		7:48		8:48	9:48	10:48	11:53	12:53	13:53	14:53	15:53	16:53		17:58	18:58	19:43	20:48	神戸新田
11	神戸山		7:49		8:49	9:49	10:49	11:54	12:54	13:54	14:54	15:54	16:54		17:59	18:59	19:44	20:49	神戸山
12	上用水		7:50		8:50	9:50	10:50	11:55	12:55	13:55	14:55	15:55	16:55		18:00	19:00	19:45	20:50	上用水
13	飛鳥		7:51		8:51	9:51	10:51	11:56	12:56	13:56	14:56	15:56	16:56		18:01	19:01	19:46	20:51	飛鳥
14	松之郷		7:52		8:52	9:52	10:52	11:57	12:57	13:57	14:57	15:57	16:57		18:02	19:02	19:47	20:52	松之郷
15	善光寺前		7:53		8:53	9:53	10:53	11:58	12:58	13:58	14:58	15:58	16:58		18:03	19:03	19:48	20:53	善光寺前
16	飛鳥村役場		7:54		8:54	9:54	10:54	11:59	12:59	13:59	14:59	15:59	16:59		18:04	19:04	19:49	20:54	飛鳥村役場
17	政成		7:57		8:57	9:57	10:57	12:02	13:02	14:02	15:02	16:02	17:02		18:07	19:07	19:52	20:57	政成
18	新政西		7:58		8:58	9:58	10:58	12:03	13:03	14:03	15:03	16:03	17:03		18:08	19:08	19:53	20:58	新政西
19	新政公園		7:59		8:59	9:59	10:59	12:04	13:04	14:04	15:04	16:04	17:04		18:09	19:09	19:54	20:59	新政公園
20	新政成神社		8:00		9:00	10:00	11:00	12:05	13:05	14:05	15:05	16:05	17:05		18:10	19:10	19:55	21:00	新政成神社
21	公民館分館		8:07		9:07	10:07	11:07	12:12	13:12	14:12	15:12	16:12	17:12		18:17	19:17			公民館分館

系統		系統5	系統5		系統6	系統6	系統6	系統6	系統6	系統6	系統6	系統6		系統6	系統6	系統6		系統
番号	バス停	蟹江1	蟹江2		蟹江3	蟹江4	蟹江5	蟹江6	蟹江7	蟹江8	蟹江9	蟹江10	蟹江11	蟹江12	蟹江13	蟹江14		バス停
21	公民館分館				8:42	9:42	10:47	11:47	12:47	13:47	14:47	15:47	16:52	18:00	18:32	19:42		公民館分館
20	新政成神社	6:57	7:57		8:52	9:52	10:57	11:57	12:57	13:57	14:57	15:57	17:02	18:10	18:42	19:52		新政成神社
19	新政公園	6:58	7:58		8:53	9:53	10:58	11:58	12:58	13:58	14:58	15:58	17:03	18:11	18:43	19:53		新政公園
18	新政西	6:59	7:59		8:54	9:54	10:59	11:59	12:59	13:59	14:59	15:59	17:04	18:12	18:44	19:54		新政西
17	政成	7:00	8:00		8:55	9:55	11:00	12:00	13:00	14:00	15:00	16:00	17:05	18:13	18:45	19:55		政成
16	飛鳥村役場	7:03	8:03		8:58	9:58	11:03	12:03	13:03	14:03	15:03	16:03	17:08	18:16	18:48	19:58		飛鳥村役場
15	善光寺前	7:04	8:04		8:59	9:59	11:04	12:04	13:04	14:04	15:04	16:04	17:09	18:17	18:49	19:59		善光寺前
14	松之郷	7:05	8:05		9:00	10:00	11:05	12:05	13:05	14:05	15:05	16:05	17:10	18:18	18:50	20:00		松之郷
13	飛鳥	7:06	8:06		9:01	10:01	11:06	12:06	13:06	14:06	15:06	16:06	17:11	18:19	18:51	20:01		飛鳥
12	上用水	7:07	8:07		9:02	10:02	11:07	12:07	13:07	14:07	15:07	16:07	17:12	18:20	18:52	20:02		上用水
11	神戸山	7:08	8:08		9:03	10:03	11:08	12:08	13:08	14:08	15:08	16:08	17:13	18:21	18:53	20:03		神戸山
10	神戸新田	7:09	8:09		9:04	10:04	11:09	12:09	13:09	14:09	15:09	16:09	17:14	18:22	18:54	20:04		神戸新田
9	亀ヶ地	7:10	8:10		9:05	10:05	11:10	12:10	13:10	14:10	15:10	16:10	17:15	18:23	18:55	20:05		亀ヶ地
8	善太橋西	7:11	8:11		9:06	10:06	11:11	12:11	13:11	14:11	15:11	16:11	17:16	18:24	18:56	20:06		善太橋西
7	鍋蓋新田	7:13	8:13		9:08	10:08	11:13	12:13	13:13	14:13	15:13	16:13	17:18	18:26	18:58	20:08		鍋蓋新田
6	河合橋	7:14	8:14		9:09	10:09	11:14	12:14	13:14	14:14	15:14	16:14	17:19	18:27	18:59	20:09		河合橋
5	二ツ矢橋	7:16	8:16		9:11	10:11	11:16	12:16	13:16	14:16	15:16	16:16	17:21	18:29	19:01	20:11		二ツ矢橋
4	月見橋	7:18	8:18		9:13	10:13	11:18	12:18	13:18	14:18	15:18	16:18	17:23	18:31	19:03	20:13		月見橋
3	蟹江	7:19	8:19		9:14	10:14	11:19	12:19	13:19	14:19	15:19	16:19	17:24	18:32	19:04	20:14		蟹江
2	忠霊塔前	7:21	8:21		9:16	10:16	11:21	12:21	13:21	14:21	15:21	16:21	17:26	18:34	19:06	20:16		忠霊塔前
1	近鉄蟹江駅前	7:23	8:23		9:18	10:18	11:23	12:23	13:23	14:23	15:23	16:23	17:28	18:36	19:08	20:18		近鉄蟹江駅前

### 3. 飛島公共交通バス(名港線)事業について

飛島公共交通バス(名港線)は、飛島ふ頭地区～名古屋港を結ぶ定時定路線バス事業で、第1期事業を基本的に踏襲する。

#### (1) 第1期事業からの事業転換内容

- ・第1期事業を踏襲し、特に事業変更は行わない。

#### (2) 運行路線及び運行区間

##### 運行区間

- ・起点：名古屋港 経由：公民館分館
- ・終点：名古屋港

##### 運行距離

- ・約 12.3km

#### (3) 使用車両

大型バス(定員 55 人乗：全席着座)

名港線は、現行の利用状況に即して、通勤者の円滑な移動を確保するとともに、中部運輸局の定める「移動等円滑化基準適用除外自動車の認定要領」をふまえた車両とする。

移動等円滑化基準適用除外自動車の認定を受け車両を投入する名港線については、高齢者、障害者等の利便を確保するために、要請に基づき代替車両等移動手段を確保する。

名港線の伊勢湾岸自動車(一般有料自動車道)を経由する路線については、道路運送法で立席が禁じられているため、全席着座利用でシートベルト着用に対応する車両を使用する。

#### (4) 運行形態・運行回数

運行形態：定時定路線運行

##### 運行回数

- ・平日：26 便
- ・休日：17 便

#### (5) 運賃

大人：500 円 小児：250 円

回数券、定期券(1 カ月・3 カ月・6 カ月)あり

種別	名古屋 飛島ふ頭	飛島ふ頭 飛島ふ頭
現金	500 円	200 円
1 ヶ月定期	18,750 円	設定なし
3 ヶ月定期	53,250 円	設定なし
6 ヶ月定期	100,500 円	設定なし
回数券(11 枚)	5,000 円	2,000 円

身障者割引 50%

( 6 ) 運行時間

概ね 7:00 ~ 21:30 ( 始発 : 名港 1 便 : 6:57 発      最終 : 名港 26 便 : 21:13 着 )

( 7 ) 運休日

日曜日、及び 12 月 29 日から翌年 1 月 3 日までとする。

( 8 ) 運行体制

事業主体は、飛島村地域公共交通活性化再生法定協議会とする。

運行主体は、道路運送法第 4 条事業者 ( 一般乗合事業者 ) とする。

利用者の安全を最優先とし、安全な人員輸送が可能な信頼性のある主体により運行を行う。

( 9 ) 事業性の確保

飛島公共交通バスは、利用者の運賃負担による運行を基本とするが、現状は事業性が確保できておらず、今後も必要とされる運行負担金を飛島村が負担する。

交通サービスの利便性を高めつつ、無駄を省いた合理的な運行を目指すことで、飛島村等の事業負担の軽減を図る。

臨海部立地企業、港湾管理者、周辺自治体等の関係者の協力を仰ぎ、持続性のある交通の確保を目指す。

( 10 ) ルート・停留所位置

前述の通り。

(11) 平日ダイヤ

便数	名港1	名港2	名港3	名港4	名港5	名港6	名港7	名港8	名港9	名港10	名港11	名港12	名港13	名港14	名港15	名港16	名港17	名港18	名港19	名港20	名港21	名港22	名港23	名港24	名港25	名港26	
名古屋港	6:57	7:15	7:18	7:33	7:40	7:48	8:32	9:03	9:48	10:48	11:48	12:48	13:48	14:48	15:48		16:38				17:38		18:38		19:28		
築地口	6:59	7:17	7:20	7:35	7:42	7:50	8:34	9:05	9:50	10:50	11:50	12:50	13:50	14:50	15:50		16:40				17:40		18:40		19:30		
稲永駅	7:04	7:22	7:25	7:40	7:47	7:55	8:39	9:10	9:55	10:55	11:55	12:55	13:55	14:55	15:55		16:45				17:45		18:45		19:35		
稲永一丁目	7:06	7:24	7:27	7:42	7:49	7:57	8:41	9:12	9:57	10:57	11:57	12:57	13:57	14:57	15:57		16:47				17:47		18:47		19:37		
名港西大橋	經由	經由	經由	經由	經由	經由	經由	經由	經由	經由	經由	經由	經由	經由	經由		經由				經由		經由		經由		
木場一丁目南			7:47		8:09											16:58		17:26		17:46							
木場一丁目			7:48		8:10											16:59		17:27		17:47							
木材団地中央信号	7:26		7:50		8:12	8:17	8:59	9:30	10:15	11:15	12:15	13:15	14:15	15:15	16:15	17:01	17:05	17:29		17:49	18:05		19:05		19:55		
公民館分館	7:27		7:51		8:13	8:18	9:00	9:31	10:16	11:16	12:16	13:16	14:16	15:16	16:16	17:02	17:06	17:30	17:33	17:50	18:06	18:28	19:06	19:28	19:56	20:23	
トヨタ自動車前	7:28		7:52		8:14	8:19	9:01	9:32	10:17	11:17	12:17	13:17	14:17	15:17	16:17	17:03	17:07	17:31	17:34	17:51	18:07	18:29	19:07	19:29	19:57	20:24	
東海鋼材前	7:29		7:53		8:15	8:20	9:02	9:33	10:18	11:18	12:18	13:18	14:18	15:18	16:18	17:04	17:08	17:32	17:35	17:52	18:08	18:30	19:08	19:30	19:58	20:25	
三菱重工前	7:30		7:54		8:16	8:21	9:03	9:34	10:19	11:19	12:19	13:19	14:19	15:19	16:19	17:05	17:09	17:33	17:36	17:53	18:09	18:31	19:09	19:31	19:59	20:26	
第二桜木大橋南A						8:23	9:05	9:36	10:21	11:21	12:21	13:21	14:21	15:21	16:21		17:11		17:38		18:11	18:33	19:11	19:33	20:01	20:28	
第二桜木大橋南B	7:32		7:56		8:18											17:07		17:35		17:55							
N C B北	7:33		7:57		8:19											17:08		17:36		17:56							
西部税関南	7:34		7:58		8:20											17:09		17:37		17:57							
桜木大橋南			7:59													17:10		17:38		17:58							
中央緑地信号東		7:44		8:02																							
西部税関前		7:45		8:03		8:24	9:06	9:37	10:22	11:22	12:22	13:22	14:22	15:22	16:22		17:12		17:39		18:12	18:34	19:12	19:34	20:02	20:29	
N C B南		7:47		8:05		8:26	9:08	9:39	10:24	11:24	12:24	13:24	14:24	15:24	16:24		17:14		17:41		18:14	18:36	19:14	19:36	20:04	20:31	
中部電力前		7:49		8:07		8:28	9:10	9:41	10:26	11:26	12:26	13:26	14:26	15:26	16:26		17:16		17:43		18:16	18:38	19:16	19:38	20:06	20:33	
三菱自工南	7:37	7:50		8:08	8:23	8:29	9:11	9:42	10:27	11:27	12:27	13:27	14:27	15:27	16:27		17:17		17:44		18:17	18:39	19:17	19:39	20:07	20:34	
U C C前	7:38	7:51		8:09	8:24	8:30	9:12	9:43	10:28	11:28	12:28	13:28	14:28	15:28	16:28		17:18		17:45		18:18	18:40	19:18	19:40	20:08	20:35	
T C B前	7:39	7:52		8:10	8:25	8:31	9:13	9:44	10:29	11:29	12:29	13:29	14:29	15:29	16:29		17:19		17:46		18:19	18:41	19:19	19:41	20:09	20:36	
中央緑地信号西	7:41	7:54		8:12	8:27	8:33	9:15	9:46	10:31	11:31	12:31	13:31	14:31	15:31	16:31		17:21		17:48		18:21	18:43	19:21	19:43	20:11	20:38	
桜木大橋南	7:42	7:55		8:13	8:28	8:34	9:16	9:47	10:32	11:32	12:32	13:32	14:32	15:32	16:32		17:22		17:49		18:22	18:44	19:22	19:44	20:12	20:39	
木場一丁目南	7:44				8:30	8:36	9:18	9:49	10:34	11:34	12:34	13:34	14:34	15:34	16:34		17:24		17:51		18:24	18:46	19:24	19:46	20:14	20:41	
木場一丁目	7:45				8:31	8:37	9:19	9:50	10:35	11:35	12:35	13:35	14:35	15:35	16:35		17:25		17:52		18:25	18:47	19:25	19:47	20:15	20:42	
木材団地中央信号	7:47				8:33	8:39	9:21	9:52	10:37	11:37	12:37	13:37	14:37	15:37	16:37		17:27		17:54		18:27	18:49	19:27	19:49	20:17	20:44	
公民館分館	7:49			8:16	8:35	8:41	9:23	9:54	10:39	11:39	12:39	13:39	14:39	15:39	16:39		17:29		17:56		18:29	18:51	19:29	19:51	20:19	20:46	
名港西大橋	經由	經由	經由			經由	經由	經由	經由	經由	經由	經由	經由	經由	經由	經由	經由	經由	經由	經由	經由	經由	經由	經由	經由	經由	經由
稲永一丁目	8:07	8:13	8:18			8:59	9:41	10:12	10:57	11:57	12:57	13:57	14:57	15:57	16:57	17:29	17:47	17:57	18:14	18:17	18:47	19:09	19:47	20:09	20:37	21:04	
稲永駅	8:09	8:15	8:20			9:01	9:43	10:14	10:59	11:59	12:59	13:59	14:59	15:59	16:59	17:31	17:49	17:59	18:16	18:19	18:49	19:11	19:49	20:11	20:39	21:06	
築地口	8:14	8:20	8:25			9:06	9:48	10:19	11:04	12:04	13:04	14:04	15:04	16:04	17:04	17:36	17:54	18:04	18:21	18:24	18:54	19:16	19:54	20:16	20:44	21:11	
名古屋港	8:16	8:22	8:27			9:08	9:50	10:21	11:06	12:06	13:06	14:06	15:06	16:06	17:06	17:38	17:56	18:06	18:23	18:26	18:56	19:18	19:56	20:18	20:46	21:13	

(12) 土曜・祝日ダイヤ

便数	名港1	名港2	名港3	名港4	名港5	名港6	名港7	名港8	名港9	名港10	名港11	名港12	名港13	名港14	名港15	名港16	名港17
名古屋港	7:15	7:30	7:50	8:15	8:55	9:45	10:50	11:50	12:50	13:50	14:50	15:55	16:35		17:35		18:35
築地口	7:17	7:32	7:52	8:17	8:57	9:47	10:52	11:52	12:52	13:52	14:52	15:57	16:37		17:37		18:37
稲永駅	7:22	7:37	7:57	8:22	9:02	9:52	10:57	11:57	12:57	13:57	14:57	16:02	16:42		17:42		18:42
稲永一丁目	7:24	7:39	7:59	8:24	9:04	9:54	10:59	11:59	12:59	13:59	14:59	16:04	16:44		17:44		18:44
名港西大橋	經由	經由	經由	經由	經由	經由	經由	經由	經由	經由	經由	經由	經由		經由		經由
木場一丁目南																	
木場一丁目																	
木材団地中央信号	7:42	7:57	8:17	8:42	9:22	10:12	11:17	12:17	13:17	14:17	15:17	16:22	17:02		18:02		19:02
公民館分館	7:43	7:58	8:18	8:43	9:23	10:13	11:18	12:18	13:18	14:18	15:18	16:23	17:03	17:33	18:03	18:33	19:03
トヨタ自動車前	7:44	7:59	8:19	8:44	9:24	10:14	11:19	12:19	13:19	14:19	15:19	16:24	17:04	17:34	18:04	18:34	19:04
東海鋼材前	7:45	8:00	8:20	8:45	9:25	10:15	11:20	12:20	13:20	14:20	15:20	16:25	17:05	17:35	18:05	18:35	19:05
三菱重工前	7:46	8:01	8:21	8:46	9:26	10:16	11:21	12:21	13:21	14:21	15:21	16:26	17:06	17:36	18:06	18:36	19:06
第二桜木大橋南	7:48	8:03	8:23	8:48	9:28	10:18	11:23	12:23	13:23	14:23	15:23	16:28	17:08	17:38	18:08	18:38	19:08
N C B 北																	
西部税関南																	
桜木大橋南																	
中央緑地信号東																	
西部税関前	7:49	8:04	8:24	8:49	9:29	10:19	11:24	12:24	13:24	14:24	15:24	16:29	17:09	17:39	18:09	18:39	19:09
N C B 南	7:51	8:06	8:26	8:51	9:31	10:21	11:26	12:26	13:26	14:26	15:26	16:31	17:11	17:41	18:11	18:41	19:11
中部電力前	7:53	8:08	8:28	8:53	9:33	10:23	11:28	12:28	13:28	14:28	15:28	16:33	17:13	17:43	18:13	18:43	19:13
三菱自工南	7:54	8:09	8:29	8:54	9:34	10:24	11:29	12:29	13:29	14:29	15:29	16:34	17:14	17:44	18:14	18:44	19:14
U C C 前	7:55	8:10	8:30	8:55	9:35	10:25	11:30	12:30	13:30	14:30	15:30	16:35	17:15	17:45	18:15	18:45	19:15
T C B 前	7:56	8:11	8:31	8:56	9:36	10:26	11:31	12:31	13:31	14:31	15:31	16:36	17:16	17:46	18:16	18:46	19:16
中央緑地信号西	7:58	8:13	8:33	8:58	9:38	10:28	11:33	12:33	13:33	14:33	15:33	16:38	17:18	17:48	18:18	18:48	19:18
桜木大橋南	7:59	8:14	8:34	8:59	9:39	10:29	11:34	12:34	13:34	14:34	15:34	16:39	17:19	17:49	18:19	18:49	19:19
木場一丁目南	8:01	8:16	8:36	9:01	9:41	10:31	11:36	12:36	13:36	14:36	15:36	16:41	17:21	17:51	18:21	18:51	19:21
木場一丁目	8:02	8:17	8:37	9:02	9:42	10:32	11:37	12:37	13:37	14:37	15:37	16:42	17:22	17:52	18:22	18:52	19:22
木材団地中央信号	8:04	8:19	8:39	9:04	9:44	10:34	11:39	12:39	13:39	14:39	15:39	16:44	17:24	17:54	18:24	18:54	19:24
公民館分館	8:06	8:21	8:41	9:06	9:46	10:36	11:41	12:41	13:41	14:41	15:41	16:46	17:26	17:56	18:26	18:56	19:26
名港西大橋	經由		經由		經由	經由	經由	經由	經由	經由	經由	經由	經由	經由	經由	經由	經由
稲永一丁目	8:24		8:59		10:04	10:54	11:59	12:59	13:59	14:59	15:59	17:04	17:44	18:14	18:44	19:14	19:44
稲永駅	8:26		9:01		10:06	10:56	12:01	13:01	14:01	15:01	16:01	17:06	17:46	18:16	18:46	19:16	19:46
築地口	8:31		9:06		10:11	11:01	12:06	13:06	14:06	15:06	16:06	17:11	17:51	18:21	18:51	19:21	19:51
名古屋港	8:33		9:08		10:13	11:03	12:08	13:08	14:08	15:08	16:08	17:13	17:53	18:23	18:53	19:23	19:53

#### 4. 海南病院通院支援タクシー事業について

##### (1) 海南病院通院支援タクシー構築の考え方

三重交通近鉄弥富線の廃止（平成 17 年）以降、飛島村から海南病院への通院に対応したバス路線はなく、蟹江方面から近鉄電車、タクシーなどを乗り継ぐ必要があった。

アンケートによると、60 歳以上の住民の約半数が弥富市の病院に通っており、海南病院への公共交通整備に対する要望は強いものの、その利用頻度については 1 ヶ月に数回という回答が最も多い。こうしたニーズに応じた、海南病院への通院を支援するタクシー事業を構築した。

第 1 期事業で構築した、飛島村内～弥富市内海南病院を結ぶ事前予約型区域運行事業を踏襲する。

##### (2) 運行方法・運行路線

事前予約制の区域運行事業とする。

住民の通院対応を主な目的とすることから、運行ルートは、役場を始め村内の主要なバス停を起点とし、海南病院を終点とする。

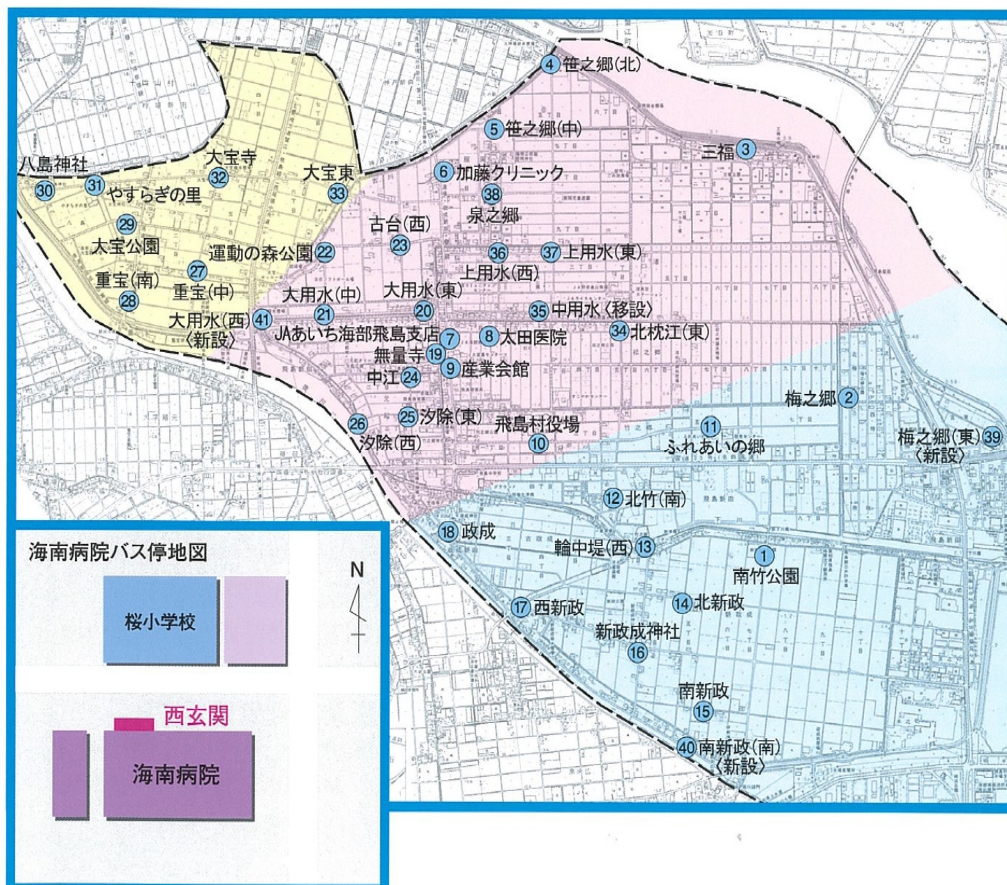

##### (3) 運行時間・運休日

往路並びに復路とも定時出発とする。運行時間は午前 8 時から午後 4 時までとする。

また、運休日は、日曜日、国民の祝日に関する法律（昭和 23 年法律第 178 号）に規定する休日及び 12 月 29 日から翌年 1 月 3 日までとする。

(4) 料金設定

利用料金は1乗車(片道)500円とする。小学生未満の同乗者は無料。

(5) 運行体制

事業主体は、飛島村地域公共交通活性化再生法定協議会とする。

運行主体は、道路運送法第3条八で規定する一般乗用旅客自動車運送事業者(通称タクシー事業者)でかつ第4条の許可事業者とする。

利用者の安全を最優先とし、安全な人員輸送が可能な信頼性のある主体により運行を行う。

(6) 車両

運行事業者のタクシー車両を利用する。

(7) 予約受付時間

飛島村 海南病院行き：当日の発車時刻2時間前まで

海南病院 飛島村行き：発車時刻の30分前まで

(8) 利用方法

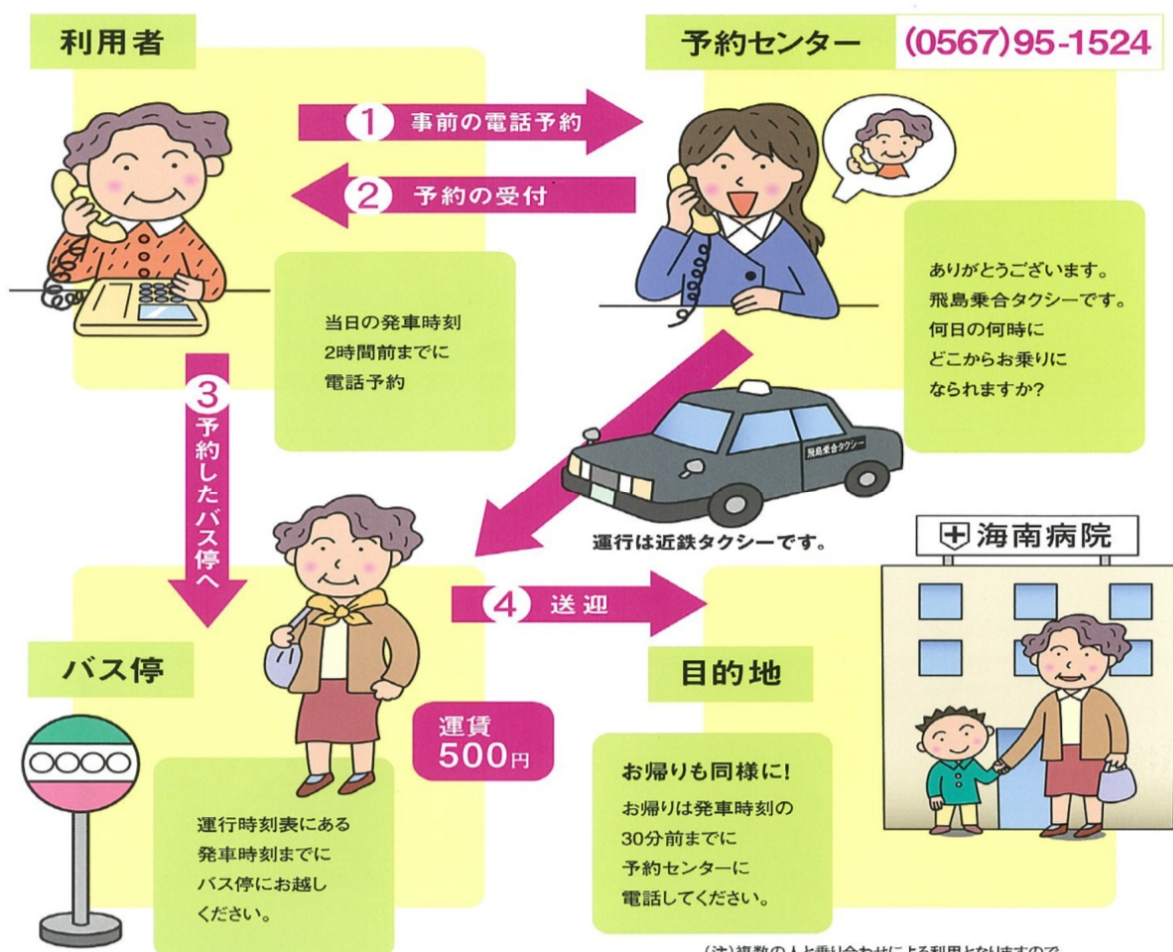

(注)複数の人と乗り合わせによる利用となりますので、目的地への到着時間がその日によって異なる場合があります。

## (9)ダイヤ

飛島村 海南病院行き

ゾーン	バス停名	1便	2便	3便	4便	5便
東部ゾーン	2 梅之郷	7:40	8:40	9:40	11:40	12:40
	11 ふれあいの郷					
	39 梅之郷(東)					
	3 三福	7:45	8:45	9:45	11:45	12:45
	4 笹之郷(北)					
	5 笹之郷(中)					
	6 加藤クリニック					
	8 太田医院					
	22 運動の森公園					
	23 古台(西)					
	34 北枕江(東)					
	35 中用水					
	36 上用水(西)					
	37 上用水(東)					
	38 泉之郷					
	32 大宝寺	7:50	8:50	9:50	11:50	12:50
	33 大宝東					
海南病院		8:05	9:05	10:05	12:05	13:05
西部ゾーン	1 南竹公園	7:40	8:40	9:40	11:40	12:40
	12 北竹(南)					
	13 輪中堤(西)					
	14 北新政					
	15 南新政					
	16 新政成神社					
	17 西新政					
	18 政成					
	40 南新政(南)					
	7 あいち海部飛島支店					
	9 産業会館					
	10 飛島村役場					
	19 無量寺					
	20 大用水(東)					
	21 大用水(中)					
	24 中江					
	25 汐除(東)					
	26 汐除(西)					
	41 大用水(西)					
	42 第7分団消防車庫					
	43 竹之郷公園					
	44 一休駐車場					
	27 重宝(中)	7:50	8:50	9:50	11:50	12:50
28 重宝(南)						
29 大宝公園						
30 八島神社						
31 やすらぎの里						
海南病院		8:05	9:05	10:05	12:05	13:05



海南病院 飛島村行き

ゾーン	バス停名	1便	2便	3便	4便	5便
	海南病院	11:00	12:00	13:00	14:00	15:00
	27 重宝(中)	11:20	12:20	13:20	14:20	15:20
	28 重宝(南)					
	29 大宝公園					
	30 八島神社					
	31 やすらぎの里					
	32 大宝寺					
	33 大宝東					
	3 三福					
	4 笹之郷(北)					
	5 笹之郷(中)					
	6 加藤クリニック					
	7 あいち海部飛島支店					
	8 太田医院					
	9 産業会館					
	10 飛島村役場					
	19 無量寺					
	20 大用水(東)					
	21 大用水(中)					
	22 運動の森公園					
	23 古台(西)					
	24 中江					
	25 汐除(東)					
	26 汐除(西)					
	34 北枕江(東)					
	35 中用水					
	36 上用水(西)					
	37 上用水(東)					
	38 泉之郷					
	41 大用水(西)					
	42 第7分団消防車庫					
	43 竹之郷公園					
	44 一休駐車場					
	1 南竹公園					
	2 梅之郷					
	11 ふれあいの郷					
	12 北竹(南)					
	13 輪中堤(西)					
	14 北新政					
	15 南新政					
	16 新政成神社					
	17 西新政					
	18 政成					
	39 梅之郷(東)					
	40 南新政(南)					

(10) バス停増設位置 赤字表記が増設箇所



## 5. 利用促進事業について

飛島公共交通バス及び海南病院通院支援タクシー等の利用促進を図るため、下記の事業を実施する。なお、実施にあたっては運行事業者等との協議の上、推進するものとする。

### (1) 広報活動

時刻表の作成・配布、ホームページや広報による情報発信、住民・事業者説明会等を実施し、広くPR活動を行う。

#### 不定期発行している「とびしまバス便り」

～『コミュニティバス』は平成27年3月をもって廃止します～

コミュニティバスの案内図を、基金ながら、利用がない時間帯もありました。



平成26年11月号

### とびしまバス便り

飛島公共交通バス株式会社 広報課  
〒998-8501 飛島村 飛島 1-1-1

【コミュニティバスの利用実績】  
コミュニティバスは、平成21年度、事業をスタートしました。これまでに利用実績は、平成23年度が最も多く、1年間で1,887人の利用がありました。平成24年度は1,504人、平成25年度は1,060人となり、ピークの平成23年度と25年度を比較すると、約4人約15%の利用者が減少しました。今年（平成26年度）は、4月から8月までの利用者は606人で、昨年（平成25年度）の利用率は606人で、昨年と比べて減少しています。利用者は増えていません。

【コミュニティバスの維持費】  
コミュニティバスの事業費は1年間、概ね1,000万円ほど必要としていました。これに対して、1年間の運営収入は約30万円程度です。収支差の70%として状況です。事業費の一部は国の補助金の活用として、また、市民の協賛金や入会費を確保して、コミュニティバスを維持してまいりたいと考えています。地域の関係者などから、コミュニティバスを平成27年度から廃止してほしいという声も伺っています。

1千万円の事業費に対して、運営収入は30万円しかありません。

コミュニティバス利用者数

年度	4月	5月	6月	7月	8月	9月	10月	11月	12月	1月	2月	3月	合計
23年度	158	177	215	191	126	111	153	137	148	179	170	122	1,887人
24年度	119	112	148	150	118	118	117	116	169	120	142	165	1,594人
25年度	159	144	121	137	156	95	132	158	120	111	137	133	1,603人
26年度	147	120	127	160	142								

平成26年度の5ヶ月間＝696人(対前年同月比▲2.9%)

～『コミュニティバス』を廃止し、蟹江線の増便、駐輪場整備を行います～

【コミュニティバスの廃止内容】  
利用実績が乏しく、利用者が増加する見通しが立ちません。運営収入も乏しく、事業採算性が悪い状態です。飛島村、蟹江線間の利用が中心であるため、蟹江線の増便、蟹江線入る便の駐輪場整備、廃止の影響は最小限にとどめられると見えています。コミュニティバスを廃止します。

【廃止対応①】蟹江線の増便  
コミュニティバスから蟹江線の利用に転換していただくため、9:00～16:30の時間帯を中心に、両方向で計7便の増便を行います。悪天候の多い日や夜の増便も行います。平日のみの増便で、休日のダイヤの変更はありません。

【廃止対応②】自転車駐輪場の整備  
コミュニティバスから蟹江線の利用に転換していただくため、自転車駐輪場の整備を図ります。新たな駐輪場は、下記の通りです。既に4箇所余り整備されていますが、ピンク印の箇所、新たに整備されています。今後、黄色印での整備を進めます。

【廃止対応③】情報発信  
今後、広報や飛島村役場のホームページ等を利用して、情報発信させていただきます。

飛島村役場 総務課 企画課  
〒998-8501 飛島村 飛島 1-1-1

飛島村のホームページアドレス  
<http://www.vill.tobishima.aichi.jp/>

＜駐輪場の設置箇所＞



● 既存駐輪場あり  
● 新規駐輪場(平成26年度整備)  
● 改善あり  
● 設置なし

### (2) 意識転換を促すモビリティ・マネジメント対応

モビリティ・マネジメント(MM)については、国土交通省「地域公共交通の利用促進のためのハンドブック～地域ぐるみの取組～」(平成25年5月)により、取組み方法について紹介されている。モビリティ・マネジメント(MM)とは、“多様な交通施策を活用し、個人や組織・地域のモビリティ(移動状況)が社会にも個人にも望ましい方向へ自発的に変化することを促す取組。”と定義される。モビリティ・マネジメントでは、対象者一人ひとりや、対象とする組織の一つ一つに対して働きかけることで、自発的な変容を促すことを目指している。

飛島公共交通バス及び海南病院通院支援タクシーの事業推進は、実際の利用者の利便性だけでなく、自家用自動車からの転換による交通安全の確保、CO2発生量の削減(環境対応)、地元商店の活用等による地域経済の活性化(まちづくり)、高齢者の外出機会の拡大による健康促進(医療福祉対策)等、さまざまな効果が期待される。

これらは、地域住民が利用することで初めて得られる効果であるため、多くの住民利用による事業協力が期待される。当該事業の必要性を住民に対して情報発信し、飛島公共交通バス等を守り・育てていく「マイバス」意識の醸成を促していく。

## コミュニケーション場面での実施イメージ

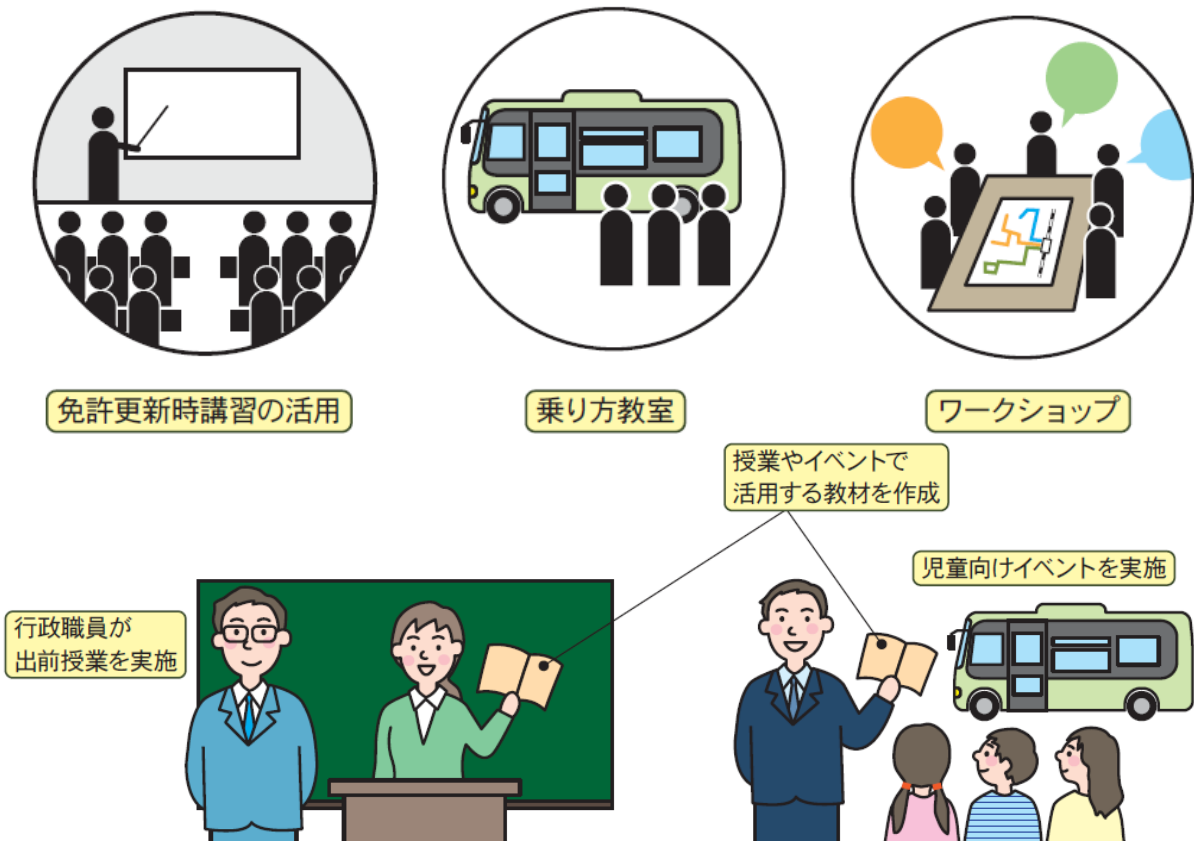

資料：国土交通省「地域公共交通の利用促進のためのハンドブック～地域ぐるみの取組～」(平成25年5月)

### (3) 広告・協賛事業

飛島公共交通バス事業の運行収支に賛同され、運行を支援される協賛企業を募集する。協賛企業には、広報活動に利用できるよう、バス車両の一部を広告スペースとして提供する。

#### 契約期間・更新方法

- ・契約期間は、1ヶ月単位で最長12ヶ月(1ヶ月単位での短期契約も可)。
- ・年度途中からの申込みは、当該年度末までを最長契約期間とする。



後部(屋根)タイプ



車内ポスタータイプ

## 6. その他公共交通関連施策・まちづくり施策の対応について

### (1) 福祉サービスの事業継続

飛島村の福祉部門で実施している下記福祉サービスについて、公共交通サービスでカバーする範囲と福祉サービスでカバーする部分を適宜調整しながら、村民の移動環境について適切な対応を継続して行っていく。

#### 福祉サービス

##### a) 心身障害者福祉タクシー助成制度

###### 事業概要

心身障がい者（児）が日常生活を容易に行うためタクシー利用券を交付し、迎車料金と運賃料金の一部を助成することにより福祉の増進を図る。

###### 対象者

飛島村在住の身体障害者手帳1級から3級までに該当する者、療育手帳の交付を受けた者でA又はB判定の者、精神障害者福祉手帳の交付を受けた者（介護保険施設や児童福祉施設入所者等は除く）

##### b) 高齢者等福祉タクシー助成制度

###### 事業概要

要介護老人、独居老人、高齢者世帯が容易に外出できるようタクシー利用券を交付し、迎車料金と運賃料金の一部を助成することにより、高齢者の福祉の増進を図る。

###### 対象者

飛島村在住のひとり暮らしの高齢者、高齢者のみの世帯、要介護・要支援認定者（介護保険施設等入所者は除く）

##### c) 巡回バス

###### 事業概要

飛島村ふれあいの郷（温浴施設）の利用環境を確保するため、村内とふれあいの郷を結び、巡回バスを運行しているもの。

###### 対象者

老人クラブ会員

(2) 交通網形成としての乗り換え環境の整備

第1期計画において、飛島公共交通バスの蟹江線から名港線に乗り継ぐための、「ミニバスターミナル」の整備を行った。

蟹江線と名港線を乗り継ぐためのミニバスターミナル・待合ベンチ



第2期計画の転換（コミュニティバスの廃止）に際して、飛島公共交通バス蟹江線の利用促進と、自転車からの乗り継ぎ・モード転換のために、「駐輪場整備」を一部先行的に行っている。

駐輪場の整備計画地

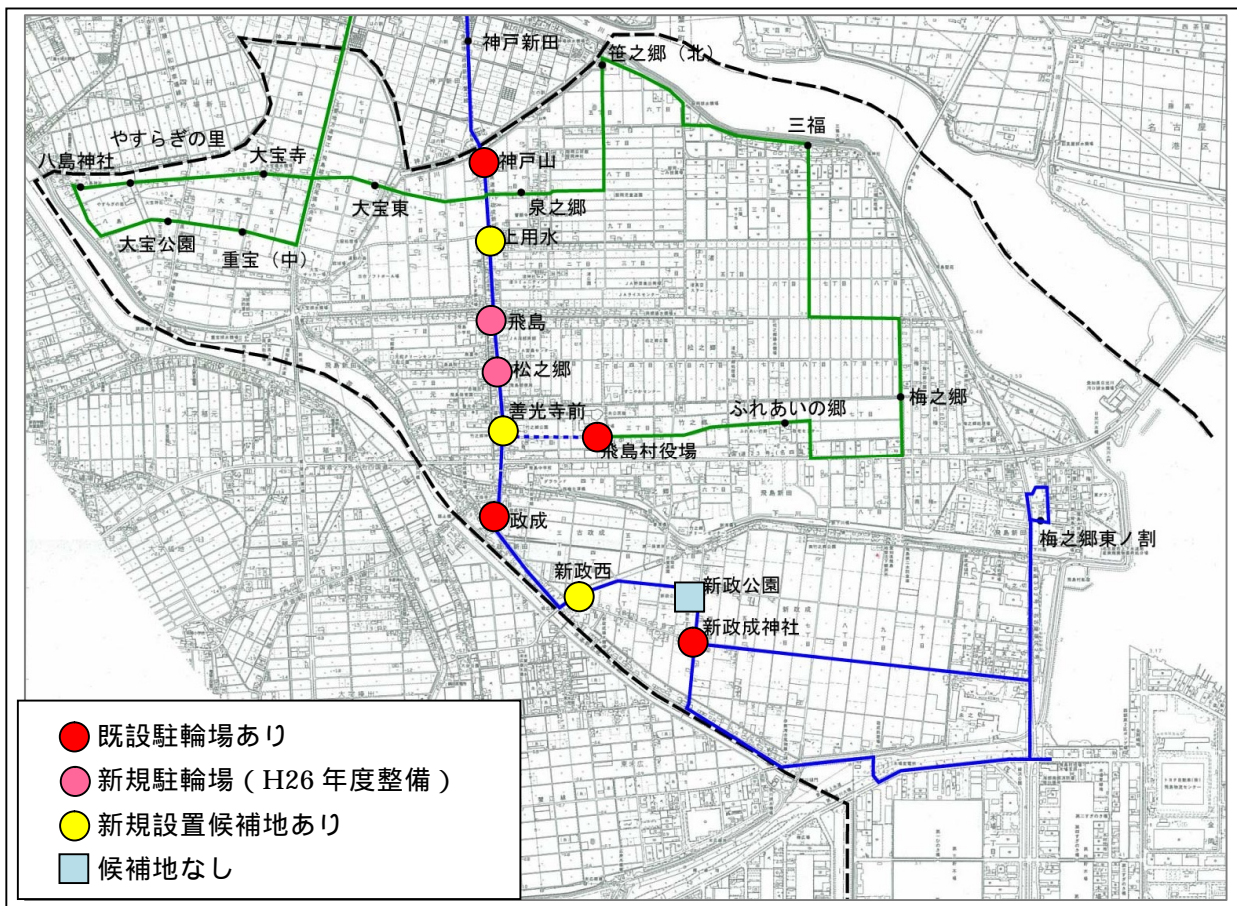

こうした、バスとバスの乗り継ぎ、バスと自転車との乗り継ぎ環境の向上に向けて、駐輪場の整備やバス停留所でのベンチ・風雨よけ・照明等の配備などを進める。

飛島村地域公共交通網関連実施計画

平成 27 年 3 月  
飛 島 村