

飛島公共交通バス利用実績

名港線利用者数

	23年度	22年度	21年度
4月	10,740	11,387	10,361
5月	9,471	9,753	9,544
6月	11,311	11,473	11,406
7月	10,220	11,005	10,577
8月	10,499	10,160	9,157
9月	9,641	10,347	9,370
10月	10,232	10,247	10,305
11月	10,047	10,066	9,671
12月	9,495	9,431	9,012
1月		9,177	9,066
2月		9,547	9,528
3月		10,844	10,899
合計	91,656	123,437	118,896
増加量	-2.4%	3.8%	
		93,869	

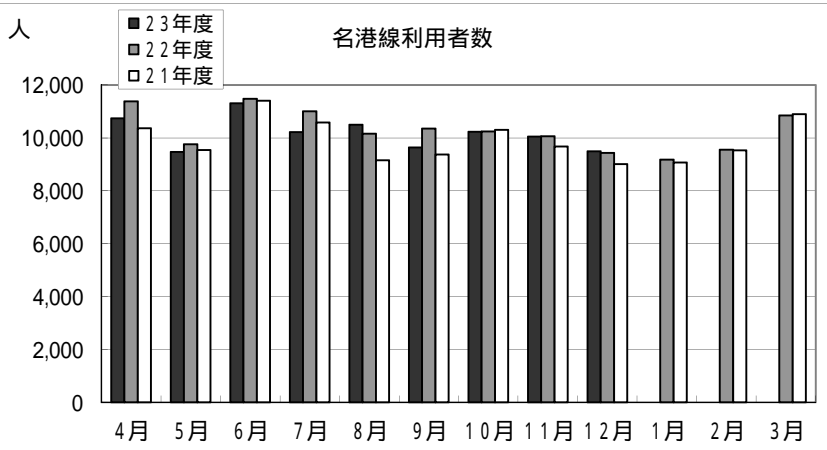

蟹江線利用者数

	23年度	22年度	21年度
4月	8,853	8,588	7,184
5月	8,758	8,503	7,152
6月	9,484	8,751	7,863
7月	8,768	8,252	7,963
8月	7,751	7,106	6,161
9月	8,416	7,769	6,969
10月	9,082	8,125	7,520
11月	9,190	8,513	6,921
12月	8,506	7,932	7,298
1月		7,582	6,872
2月		7,373	6,833
3月		7,494	7,095
合計	78,808	95,988	85,831
増加率	7.2%	11.8%	
		73,539	

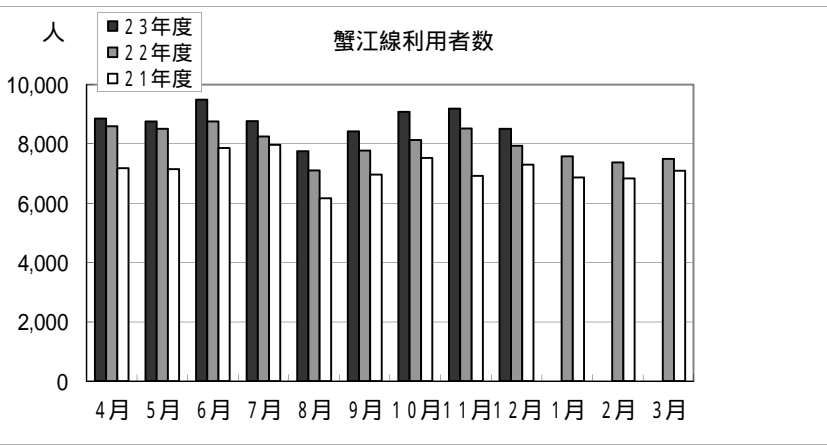

コミバス利用者

	23年度	22年度	21年度
4月	158	88	32
5月	177	87	9
6月	215	109	27
7月	191	118	50
8月	126	144	15
9月	111	117	30
10月	153	137	7
11月	137	158	13
12月	148	132	10
1月		135	17
2月		144	5
3月		161	10
合計	1,416	1,530	225
増加量	29.9%	580.0%	
		1,090	

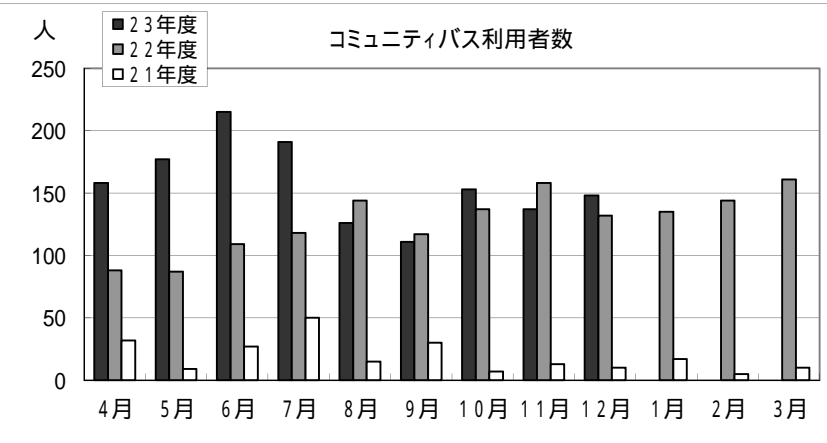

タクシー利用者数

	23年度	22年度	21年度
4月	45	61	
5月	49	35	
6月	72	54	
7月	52	70	
8月	59	37	
9月	70	37	
10月	39	28	50
11月	45	56	20
12月	35	38	19
1月		30	26
2月		36	29
3月		46	29
区域運行前		294	173
区域運行後	466	234	
タクシー乗合率			
利用者数		運行回数	乗合率(人/回)
H21(10-3)	173	147	1.177
H22(4-9)	294	260	1.131
H22(10-3)	234	198	1.182
H23(4-12)	466	367	1.270

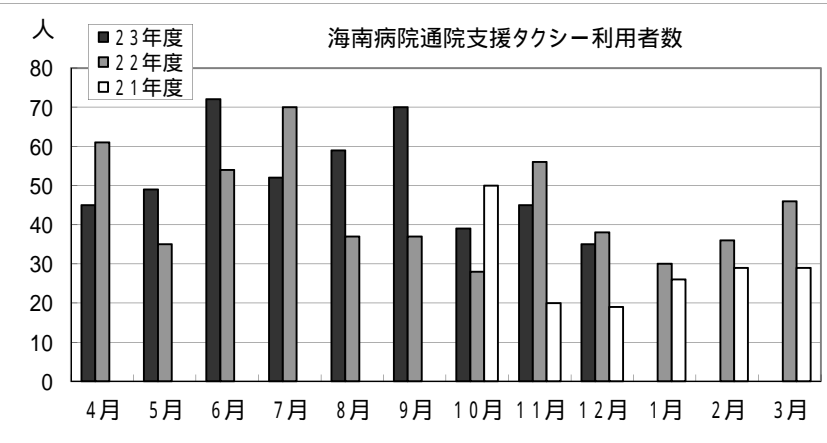

平成23年度飛島公共交通バス利用実績(名港線)

名港線																													
4月						5月						6月						7月						8月					
平日	20日	土曜	5日	祝日	1日	平日	19日	土曜	4日	祝日	3日	平日	22日	土曜	4日	祝日	0日	平日	20日	土曜	5日	祝日	6日	平日	23日	土曜	4日	祝日	4日
便数	人数	便数	人数	便数	人数	便数	人数	便数	人数	便数	人数	便数	人数	便数	人数	便数	人数	便数	人数	便数	人数	便数	人数	便数	人数	便数	人数	便数	人数
6:57	775	7:15	162	7:15	30	6:57	765	7:15	102	7:15	22	6:57	928	7:15	107	7:15	0	6:57	668	7:15	254	7:15	222	6:57	724	7:15	167	7:15	100
名港1	38.75	名港1	32.40	名港1	30.00	名港1	40.26	名港1	25.50	名港1	7.33	名港1	42.18	名港1	26.75	名港1	0	名港1	33.40	名港1	50.80	名港1	37.00	名港1	31.48	名港1	41.75	名港1	25.00
7:15	1,024	7:30	28	7:30	13	7:15	901	7:15	18	7:15	8	7:15	931	7:30	20	7:30	0	7:15	882	7:30	75	7:30	92	7:15	876	7:30	59	7:30	46
名港2	51.20	名港2	5.60	名港2	13.00	名港2	47.42	名港1	4.50	名港1	2.67	名港2	42.32	名港2	5.00	名港2	0	名港2	44.10	名港2	15.00	名港2	15.33	名港2	38.09	名港2	14.75	名港2	11.50
7:18	975	7:50	11	7:50	7	7:18	727	7:50	22	7:50	0	7:18	1,005	7:50	9	7:50	0	7:18	712	7:50	62	7:50	59	7:18	760	7:50	30	7:50	22
名港3	48.75	名港3	2.20	名港3	7.00	名港3	38.26	名港1	5.50	名港1	0.00	名港3	45.68	名港3	2.25	名港3	0	名港3	35.60	名港3	12.40	名港3	9.83	名港3	33.04	名港3	7.50	名港3	5.50
7:33	984	8:15	5	8:15	1	7:33	942	7:15	5	7:15	0	7:33	1,025	8:15	6	8:15	0	7:33	878	8:15	13	8:15	3	7:33	981	8:15	10	8:15	3
名港4	49.20	名港4	1.00	名港4	1.00	名港4	49.58	名港1	1.25	名港1	0.00	名港4	46.59	名港4	1.50	名港4	0	名港4	43.90	名港4	2.60	名港4	0.50	名港4	42.65	名港4	2.50	名港4	0.75
7:40	676	8:55	8	8:55	0	7:40	617	7:15	4	7:15	3	7:40	688	8:55	3	8:55	0	7:40	599	8:55	2	8:55	7	7:40	651	8:55	4	8:55	5
名港5	33.80	名港5	1.60	名港5	0.00	名港5	32.47	名港1	1.00	名港1	1.00	名港5	31.27	名港5	0.75	名港5	0	名港5	29.95	名港5	0.40	名港5	1.17	名港5	28.30	名港5	1.00	名港5	1.25
7:48	607	9:45	5	9:45	1	7:48	632	7:15	1	7:15	8	7:48	762	9:45	4	9:45	0	7:48	551	9:45	8	9:45	4	7:48	650	9:45	4	9:45	2
名港6	30.35	名港6	1.00	名港6	1.00	名港6	33.26	名港1	0.25	名港1	2.67	名港6	34.64	名港6	1.00	名港6	0	名港6	27.55	名港6	1.60	名港6	0.67	名港6	28.26	名港6	1.00	名港6	0.50
8:32	86	10:50	4	10:50	1	8:32	70	7:15	3	7:15	0	8:32	89	10:50	4	10:50	0	8:32	75	10:50	3	10:50	6	8:32	87	10:50	4	10:50	3
名港7	4.30	名港7	0.80	名港7	1.00	名港7	3.68	名港1	0.75	名港1	0.00	名港7	4.05	名港7	1.00	名港7	0	名港7	3.75	名港7	0.60	名港7	1.00	名港7	3.78	名港7	1.00	名港7	0.75
9:03	61	11:50	46	11:50	2	9:03	45	7:15	40	7:15	2	9:03	70	11:50	32	11:50	0	9:03	56	11:50	49	11:50	13	9:03	54	11:50	16	11:50	4
名港8	3.05	名港8	9.20	名港8	2.00	名港8	2.37	名港1	10.00	名港1	0.67	名港8	3.18	名港8	8.00	名港8	0	名港8	2.80	名港8	9.80	名港8	2.17	名港8	2.35	名港8	4.00	名港8	1.00
9:48	48	12:50	4	12:50	1	9:48	48	7:15	7	7:15	6	9:48	73	12:50	10	12:50	0	9:48	54	12:50	4	12:50	3	9:48	52	12:50	22	12:50	4
名港9	2.40	名港9	0.80	名港9	1.00	名港9	2.53	名港1	1.75	名港1	2.00	名港9	3.32	名港9	2.50	名港9	0	名港9	2.70	名港9	0.80	名港9	0.50	名港9	2.26	名港9	5.50	名港9	1.00
10:54	63	13:50	12	13:50	1	10:54	64	7:15	7	7:15	1	10:54	84	13:50	10	13:50	0	10:54	62	13:50	14	13:50	7	10:54	73	13:50	8	13:50	4
名港10	3.15	名港10	2.40	名港10	1.00	名港10	3.37	名港1	1.75	名港1	0.33	名港10	3.82	名港10	2.50	名港10	0	名港10	3.10	名港10	2.80	名港10	1.17	名港10	3.17	名港10	2.00	名港10	1.00
11:48	79	14:50	5	14:50	4	11:48	83	7:15	19	7:15	3	11:48	119	14:50	12	14:50	0	11:48	90	14:50	15	14:50	7	11:48	92	14:50	14	14:50	1
名港11	3.95	名港11	1.00	名港11	4.00	名港11	4.37	名港1	4.75	名港1	1.00	名港11	5.41	名港11	3.00	名港11	0	名港11	4.50	名港11	3.00	名港11	1.17	名港11	4.00	名港11	3.50	名港11	0.25
12:48	67	15:55	15	15:55	4	12:48	73	7:15	7	7:15	2	12:48	80	15:55	9	15:55	0	12:48	84	15:55	8	15:55	7	12:48	73	15:55	7	15:55	3
名港12	3.35	名港12	3.00	名港12	4.00	名港12	3.84	名港1	1.75	名港1	0.67	名港12	3.64	名港12	2.25	名港12	0	名港12	4.20	名港12	1.60	名港12	1.17	名港12	3.17	名港12	1.75	名港12	0.75
13:48	249	16:35	22	16:35	9	13:48	250	7:15	22	7:15	10	13:48	267	16:35	33	16:35	0	13:48	244	16:35	38	16:35	31	13:48	293	16:35	29	16:35	12
名港13	12.45	名港13	4.40	名港13	9.00	名港13	13.16	名港1	5.50	名港1	3.33	名港13	12.14	名港13	8.25	名港13	0	名港13	12.20	名港13	7.60	名港13	5.17	名港13	12.74	名港13	7.25	名港13	3.00
14:48	278	17:33	21	17:33	7	14:48	142	7:15	19	7:15	5	14:48	134	17:33	9	17:33	0	14:48	122	17:33	52	17:33	66	14:48	163	17:33	40	17:33	32
名港14	13.90	名港14	4.20	名港14	7.00	名港14	7.47	名港1	4.75	名港1	1.67	名港14	6.09	名港14	2.25	名港14	0	名港14	6.10	名港14	10.40	名港14	11.00	名港14	7.09	名港14	10.00	名港14	8.00
15:48	126	17:35	6	17:35	3	15:48	146	7:15	13	7:15	3	15:48	175	17:35	8	17:35	0	15:48	123	17:35	28	17:35	34	15:48	159	17:35	17	17:35	17
名港15	6.30	名港15	1.20	名港15	3.00	名港15	7.68	名港1	3.25	名港1	1.00	名港15	7.95	名港15	2.00	名港15	0	名港15	6.15	名港15	5.60	名港15	5.67	名港15	6.91	名港15	4.25	名港15	4.25
16:58	406	18:33	2	18:33	4	16:58	401	7:15	6	7:15	0	16:58	518	18:33	1	18:33	0	16:58	302	18:33	25	18:33	37	16:58	445	18:33	21	18:33	12
名港16	20.30	名港16	0.40	名港16	4.00	名港16	21.11	名港1	1.50	名港1	0.00	名港16	23.55	名港16	0.25	名港16	0	名港16	15.10	名港16	5.00	名港16	6.17	名港16	19.35	名港16	5.25	名港16	3.00
16:38	326	18:35	20	18:35	3	16:38	376	7:15	11	7:15	10	16:38	297	18:35	8	18:35	0	16:38	241	18:35	103	18:35	96	16:38	287	18:35	58	18:35	89
名港17	16.30	名港17	4.00	名港17	3.00	名港17	19.79	名港1	2.75	名港1	3.33	名港17	13.50	名港17	2.00	名港17	0	名港17	12.05	名港17	20.60	名港17	16.00	名港17	12.48	名港17	14.50	名港17	22.25
17:26	759					17:26	756					17:26	887					17:26	750					17:26	862				
名港18	37.95					名港18	39.79					名港18	40.32					名港18	37.50					名港18	37.48				
17:33	475					17:33	328					17:33	443					17:33	384					17:33	450				
名港19	23.75					名港19	17.26					名港19	20.14					名港19	19.20					名港19	19.57				
17:46	488					17:46	447					17:46	466					17:46	461					17:46	341				
名港20	24.40					名港20	23.53					名港20	21.18					名港20	23.05					名港20	14.83				
17:38	350					17:38	270					17:38	394					17:38	319					17:38	338				
名港21	17.50					名港21	14.21					名港21	17.91					名港21	15.95					名港21	14.70				
18:28	374					18:28	247					18:28	346					18:28	280					18:28	291				
名港22	18.70					名港22	13.00					名港22	15.73					名港22	14.00					名港22	12.65				
18:38	480					18:38	336					18:38	538					18:38	373					18:38	437				
名港23	24.00					名港23	17.68					名港23	24.45					名港23	18.65					名港23	19.00				
19:28	225					19:28	148					19:28	244					19:28	170					19:28	189				
名港24	11.25					名港24	7.79					名港24	11.09					名港24	8.50					名港24	8.22				
19:28	153					19:28	145					19:28	281					19:28	173					19:28	167				
名港25	7.65					名港25	7.63					名港25	12.77					名港25											

名港線																				名港線									
9月						10月						11月						12月						合計(4月~12月)					
平日	20日	土曜	4日	祝日	6日	平日	20日	土曜	5日	祝日	1日	平日	20日	土曜	4日	祝日	2日	平日	20日	土曜	4日	祝日	1日	平日	184日	土曜	39日	祝日	24日
便数	人数	便数	人数	便数	人数	便数	人数	便数	人数	便数	人数	便数	人数	便数	人数	便数	人数	便数	人数	便数	人数	便数	人数	便数	人数	便数	人数	便数	人数
6:57	658	7:15	171	7:15	202	6:57	796	7:15	162	7:15	40	6:57	803	7:15	130	7:15	101	6:57	857	7:15	118	7:15	40	6:57	6,974	7:15	1,373	7:15	757
名港1	32.90	名港1	42.75	名港1	33.67	名港1	39.80	名港1	32.40	名港1	40.00	名港1	40.15	名港1	32.50	名港1	50.50	名港1	42.85	名港1	29.50	名港1	40.00	名港1	37.90	名港1	35.21	名港1	31.54
7:15	766	7:30	71	7:30	103	7:15	836	7:30	55	7:30	21	7:15	800	7:30	27	7:30	43	7:15	747	7:30	35	7:30	23	7:15	7,763	7:30	388	7:30	349
名港2	38.30	名港2	17.75	名港2	17.17	名港2	41.80	名港2	11.00	名港2	21.00	名港2	40.00	名港2	6.75	名港2	21.50	名港2	37.35	名港2	8.75	名港2	23.00	名港2	42.19	名港2	9.95	名港2	14.54
7:18	728	7:50	64	7:50	51	7:18	823	7:50	51	7:50	7	7:18	799	7:50	39	7:50	33	7:18	724	7:50	10	7:50	5	7:18	7,253	7:50	298	7:50	184
名港3	36.40	名港3	16.00	名港3	8.50	名港3	41.15	名港3	10.20	名港3	7.00	名港3	39.95	名港3	9.75	名港3	16.50	名港3	36.20	名港3	2.50	名港3	5.00	名港3	39.42	名港3	7.64	名港3	7.67
7:33	735	8:15	5	8:15	12	7:33	907	8:15	9	8:15	2	7:33	916	8:15	13	8:15	4	7:33	892	8:15	4	8:15	2	7:33	8,260	8:15	70	8:15	27
名港4	36.75	名港4	1.25	名港4	2.00	名港4	45.35	名港4	1.80	名港4	2.00	名港4	45.80	名港4	3.25	名港4	2.00	名港4	44.60	名港4	1.00	名港4	2.00	名港4	44.89	名港4	1.79	名港4	1.13
7:40	609	8:55	7	8:55	9	7:40	644	8:55	7	8:55	0	7:40	672	8:55	11	8:55	5	7:40	625	8:55	5	8:55	3	7:40	5,781	8:55	51	8:55	32
名港5	30.45	名港5	1.75	名港5	1.50	名港5	32.20	名港5	1.40	名港5	0.00	名港5	33.60	名港5	2.75	名港5	2.50	名港5	31.25	名港5	1.25	名港5	3.00	名港5	31.42	名港5	1.31	名港5	1.33
7:48	590	9:45	1	9:45	2	7:48	636	9:45	2	9:45	1	7:48	652	9:45	3	9:45	1	7:48	630	9:45	2	9:45	1	7:48	5,710	9:45	30	9:45	20
名港6	29.50	名港6	0.25	名港6	0.33	名港6	31.80	名港6	0.40	名港6	1.00	名港6	32.60	名港6	0.75	名港6	0.50	名港6	31.50	名港6	0.50	名港6	1.00	名港6	31.03	名港6	0.77	名港6	0.83
8:32	81	10:50	2	10:50	7	8:32	103	10:50	7	10:50	0	8:32	112	10:50	4	10:50	4	8:32	116	10:50	6	10:50	1	8:32	819	10:50	37	10:50	22
名港7	4.05	名港7	0.50	名港7	1.17	名港7	5.15	名港7	1.40	名港7	0.00	名港7	5.60	名港7	1.00	名港7	2.00	名港7	5.80	名港7	1.50	名港7	1.00	名港7	4.45	名港7	0.95	名港7	0.92
9:03	33	11:50	24	11:50	11	9:03	56	11:50	67	11:50	0	9:03	74	11:50	41	11:50	2	9:03	47	11:50	26	11:50	4	9:03	496	11:50	341	11:50	38
名港8	1.65	名港8	6.00	名港8	1.83	名港8	2.80	名港8	13.40	名港8	0.00	名港8	3.70	名港8	10.25	名港8	1.00	名港8	2.35	名港8	6.50	名港8	4.00	名港8	2.70	名港8	8.74	名港8	1.58
9:48	37	12:50	11	12:50	8	9:48	54	12:50	32	12:50	1	9:48	53	12:50	27	12:50	1	9:48	55	12:50	20	12:50	1	9:48	474	12:50	137	12:50	25
名港9	1.85	名港9	2.75	名港9	1.33	名港9	2.70	名港9	6.40	名港9	1.00	名港9	2.65	名港9	6.75	名港9	0.50	名港9	2.75	名港9	5.00	名港9	1.00	名港9	2.58	名港9	3.51	名港9	1.04
10:54	73	13:50	5	13:50	12	10:54	75	13:50	11	13:50	1	10:54	93	13:50	11	13:50	4	10:54	64	13:50	11	13:50	1	10:54	651	13:50	89	13:50	31
名港10	3.65	名港10	1.25	名港10	2.00	名港10	3.75	名港10	2.20	名港10	1.00	名港10	4.65	名港10	2.75	名港10	2.00	名港10	3.20	名港10	2.75	名港10	1.00	名港10	3.54	名港10	2.28	名港10	1.29
11:48	79	14:50	7	14:50	11	11:48	93	14:50	33	14:50	0	11:48	83	14:50	18	14:50	2	11:48	111	14:50	17	14:50	0	11:48	829	14:50	140	14:50	28
名港11	3.95	名港11	1.75	名港11	1.83	名港11	4.65	名港11	6.60	名港11	0.00	名港11	4.15	名港11	4.50	名港11	1.00	名港11	5.55	名港11	4.25	名港11	0.00	名港11	4.51	名港11	3.59	名港11	1.17
12:48	100	15:55	12	15:55	4	12:48	72	15:55	22	15:55	2	12:48	85	15:55	10	15:55	2	12:48	68	15:55	8	15:55	3	12:48	702	15:55	98	15:55	27
名港12	5.00	名港12	3.00	名港12	0.67	名港12	3.60	名港12	4.40	名港12	2.00	名港12	4.25	名港12	2.50	名港12	1.00	名港12	3.40	名港12	2.00	名港12	3.00	名港12	3.82	名港12	2.51	名港12	1.13
13:48	251	16:35	62	16:35	33	13:48	282	16:35	44	16:35	8	13:48	257	16:35	24	16:35	27	13:48	263	16:35	37	16:35	11	13:48	2,356	16:35	311	16:35	141
名港13	12.55	名港13	15.50	名港13	5.50	名港13	14.10	名港13	8.80	名港13	8.00	名港13	12.85	名港13	6.00	名港13	13.50	名港13	13.15	名港13	9.25	名港13	11.00	名港13	12.80	名港13	7.97	名港13	5.88
14:48	108	17:33	57	17:33	62	14:48	135	17:33	14	17:33	14	14:48	83	17:33	12	17:33	44	14:48	144	17:33	6	17:33	14	14:48	1,309	17:33	230	17:33	244
名港14	5.40	名港14	14.25	名港14	10.33	名港14	6.75	名港14	2.80	名港14	14.00	名港14	4.15	名港14	3.00	名港14	22.00	名港14	7.20	名港14	1.50	名港14	14.00	名港14	7.11	名港14	5.90	名港14	10.17
15:48	117	17:35	36	17:35	46	15:48	124	17:35	13	17:35	8	15:48	115	17:35	19	17:35	13	15:48	119	17:35	5	17:35	14	15:48	1,204	17:35	145	17:35	138
名港15	5.85	名港15	9.00	名港15	7.67	名港15	6.20	名港15	2.60	名港15	8.00	名港15	5.75	名港15	4.75	名港15	6.50	名港15	5.95	名港15	1.25	名港15	14.00	名港15	6.54	名港15	3.72	名港15	5.75
16:58	306	18:33	31	18:33	32	16:58	370	18:33	11	18:33	4	16:58	393	18:33	1	18:33	6	16:58	384	18:33	2	18:33	7	16:58	3,525	18:33	100	18:33	102
名港16	15.30	名港16	7.75	名港16	5.33	名港16	18.50	名港16	2.20	名港16	4.00	名港16	19.65	名港16	0.25	名港16	3.00	名港16	19.20	名港16	0.50	名港16	7.00	名港16	19.16	名港16	2.56	名港16	4.25
16:38	242	18:35	72	18:35	92	16:38	265	18:35	22	18:35	22	16:38	220	18:35	12	18:35	33	16:38	202	18:35	5	18:35	12	16:38	2,456	18:35	311	18:35	357
名港17	12.10	名港17	18.00	名港17	15.33	名港17	13.25	名港17	4.40	名港17	22.00	名港17	11.00	名港17	3.00	名港17	16.50	名港17	10.10	名港17	1.25	名港17	12.00	名港17	13.35	名港17	7.97	名港17	14.88
17:26	646					17:26	831					17:26	865					17:26	790					17:26	7,146				
名港18	32.30					名港18	41.55					名港18	43.25					名港18	39.50					名港18	38.84				
17:33	398					17:33	436					17:33	431					17:33	396					17:33	3,741				
名港19	19.90					名港19	21.80					名港19	21.55					名港19	19.80					名港19	20.33				
17:46	376					17:46	458					17:46	403					17:46	375					17:46	3,815				
名港20	18.80					名港20	22.90					名港20	20.15					名港20	18.75					名港20	20.73				
17:38	404					17:38	351					17:38	364					17:38	351					17:38	3,141				
名港21	20.20					名港21	17.55					名港21	18.20					名港21	17.55					名港21	17.07				
18:28	253					18:28	307					18:28	266					18:28	266					18:28	2,630				
名港22	12.65					名港22	15.35					名港22	13.30					名港22	13.30					名港22	14.29				
18:38	329					18:38	426					18:38	327					18:38	288					18:38	3,534				
名港23	16.45					名港23	21.30					名港23	16.35					名港23	14.40					名港23	19.21				
19:28	115					19:28	165					19:28	156					19:28	160					19:28	1,572				
名港24	5.75					名港24	8.25					名港24	7.80					名港24	8.00					名港24	8.54				
19:28	133					19:28	163					19:28	155					19:28	194					19:28	1,564				
名港25	6.65					名港25	8.15					名港25	7.75	</															

平成23年度飛島公共交通バス利用実績(蟹江線)

蟹江線																																																																							
4月								5月								6月																																																							
平日				20日				土曜				5日				平日				19日				土曜				4日				日祝				8日				平日				22日				土曜				4日				日祝				4日											
便数		人数		便数		人数		便数		人数		便数		人数		便数		人数		便数		人数		便数		人数		便数		人数		便数		人数		便数		人数		便数		人数																													
6:40	6:07	205	192	7:45	7:07	33	47	7:45	7:07	20	22	6:40	6:07	135	193	7:45	7:07	24	58	7:45	7:07	36	50	6:40	6:07	171	227	7:45	7:07	25	39	7:45	7:07	16	14	分館1	蟹江1	10.25	9.60	分館1	蟹江1	6.60	9.40	分館1	蟹江1	4.00	4.40	分館1	蟹江1	7.11	10.16	分館1	蟹江1	6.00	14.50	分館1	蟹江1	4.50	6.25	分館1	蟹江1	7.77	10.32	分館1	蟹江1	6.25	9.75	分館1	蟹江1	4.00	3.50
7:24	6:42	357	350	8:35	7:57	17	39	8:35	7:57	23	37	7:24	6:42	271	409	8:35	7:57	9	36	8:35	7:57	12	47	7:24	6:42	398	471	8:35	7:57	10	32	8:35	7:57	12	28	分館2	蟹江2	17.85	17.50	分館2	蟹江2	3.40	7.80	分館2	蟹江2	4.60	7.40	分館2	蟹江2	14.26	21.53	分館2	蟹江2	2.25	9.00	分館2	蟹江2	1.50	5.88	分館2	蟹江2	18.09	21.41	分館2	蟹江2	2.50	8.00	分館2	蟹江2	3.00	7.00
7:45	7:03	184	508	9:35	8:42	35	57	9:35	8:42	15	49	7:45	7:03	192	465	9:35	8:42	12	44	9:35	8:42	25	54	7:45	7:03	254	467	9:35	8:42	11	44	9:35	8:42	15	31	分館3	蟹江3	9.20	25.40	分館3	蟹江3	7.00	11.40	分館3	蟹江3	3.00	9.80	分館3	蟹江3	10.11	24.47	分館3	蟹江3	3.00	11.00	分館3	蟹江3	3.13	6.75	分館3	蟹江3	11.55	21.23	分館3	蟹江3	2.75	11.00	分館3	蟹江3	3.75	7.75
8:00	7:27	260	387	10:35	9:42	20	56	10:35	9:42	10	48	8:00	7:27	397	400	10:35	9:42	15	30	10:35	9:42	23	84	8:00	7:27	374	481	10:35	9:42	16	35	10:35	9:42	19	36	分館4	蟹江4	13.00	19.35	分館4	蟹江4	4.00	11.20	分館4	蟹江4	2.00	9.60	分館4	蟹江4	20.89	21.05	分館4	蟹江4	3.75	7.50	分館4	蟹江4	2.88	10.50	分館4	蟹江4	17.00	21.86	分館4	蟹江4	4.00	8.75	分館4	蟹江4	4.75	9.00
9:16	8:18	77	192	11:40	10:47	17	36	11:40	10:47	10	38	9:16	8:18	52	171	11:40	10:47	11	29	11:40	10:47	22	40	9:16	8:18	62	194	11:40	10:47	8	26	11:40	10:47	9	18	分館5	蟹江5	3.85	9.60	分館5	蟹江5	3.40	7.20	分館5	蟹江5	2.00	7.60	分館5	蟹江5	2.74	9.00	分館5	蟹江5	2.75	7.25	分館5	蟹江5	2.75	5.00	分館5	蟹江5	2.82	8.82	分館5	蟹江5	2.00	6.50	分館5	蟹江5	2.25	4.50
9:38	8:42	63	244	12:40	11:47	34	33	12:40	11:47	14	30	9:38	8:42	47	188	12:40	11:47	20	25	12:40	11:47	32	46	9:38	8:42	72	241	12:40	11:47	25	21	12:40	11:47	16	17	分館6	蟹江6	3.15	12.20	分館6	蟹江6	6.80	6.60	分館6	蟹江6	2.80	6.00	分館6	蟹江6	2.47	9.89	分館6	蟹江6	5.00	6.25	分館6	蟹江6	4.00	5.75	分館6	蟹江6	3.27	10.95	分館6	蟹江6	6.25	5.25	分館6	蟹江6	4.00	4.25
10:45	9:58	79	171	13:40	12:47	27	29	13:40	12:47	22	28	10:45	9:58	62	164	13:40	12:47	25	23	13:40	12:47	37	45	10:45	9:58	82	166	13:40	12:47	31	15	13:40	12:47	12	33	分館7	蟹江7	3.95	8.55	分館7	蟹江7	5.40	5.80	分館7	蟹江7	4.40	5.60	分館7	蟹江7	3.26	8.63	分館7	蟹江7	6.25	5.75	分館7	蟹江7	4.63	5.63	分館7	蟹江7	3.73	7.55	分館7	蟹江7	7.75	3.75	分館7	蟹江7	3.00	8.25
11:40	10:47	76	146	14:40	13:47	27	16	14:40	13:47	27	31	11:40	10:47	79	93	14:40	13:47	14	21	14:40	13:47	28	29	11:40	10:47	72	98	14:40	13:47	20	24	14:40	13:47	16	19	分館8	蟹江8	3.80	7.30	分館8	蟹江8	5.40	3.20	分館8	蟹江8	5.40	6.20	分館8	蟹江8	4.16	4.89	分館8	蟹江8	3.50	5.25	分館8	蟹江8	3.50	3.63	分館8	蟹江8	3.27	4.45	分館8	蟹江8	5.00	6.00	分館8	蟹江8	4.00	4.75
12:40	11:45	102	101	15:40	14:47	31	22	15:40	14:47	26	10	12:40	11:45	132	87	15:40	14:47	15	12	15:40	14:47	34	16	12:40	11:45	122	97	15:40	14:47	20	22	15:40	14:47	22	18	分館9	蟹江9	5.10	5.05	分館9	蟹江9	6.20	4.40	分館9	蟹江9	5.20	2.00	分館9	蟹江9	6.95	4.58	分館9	蟹江9	3.75	3.00	分館9	蟹江9	4.25	2.00	分館9	蟹江9	5.55	4.41	分館9	蟹江9	5.00	5.50	分館9	蟹江9	5.50	4.50
13:40	12:45	131	109	16:40	15:47	37	25	16:40	15:47	41	16	13:40	12:45	162	95	16:40	15:47	23	26	16:40	15:47	45	17	13:40	12:45	163	120	16:40	15:47	23	22	16:40	15:47	23	18	分館10	蟹江10	6.55	5.45	分館10	蟹江10	7.40	5.00	分館10	蟹江10	8.20	3.20	分館10	蟹江10	8.53	5.00	分館10	蟹江10	5.75	6.50	分館10	蟹江10	5.63	2.13	分館10	蟹江10	7.41	5.45	分館10	蟹江10	5.75	5.50	分館10	蟹江10	5.75	4.50
14:40	13:45	100	56	17:45	16:52	40	28	17:45	16:52	41	19	14:40	13:45	118	52	17:45	16:52	51	16	17:45	16:52	68	14	14:40	13:45	122	71	17:45	16:52	25	16	17:45	16:52	27	20	分館11	蟹江11	5.00	2.80	分館11	蟹江11	8.00	5.60	分館11	蟹江11	8.20	3.80	分館11	蟹江11	6.21	2.74	分館11	蟹江11	12.75	4.00	分館11	蟹江11	8.50	1.75	分館11	蟹江11	5.55	3.23	分館11	蟹江11	6.25	4.00	分館11	蟹江11	6.75	5.00
15:40	14:47	171	99	18:45	18:00	30	23	18:45	18:00	64	21	15:40	14:47	119	55	18:45	18:00	25	10	18:45	18:00	69	27	15:40	14:47	119	81	18:45	18:00	30	27	18:45	18:00	45	8	分館12	蟹江12	8.55	4.95	分館12	蟹江12	6.00	4.60	分館12	蟹江12	12.80	4.20	分館12	蟹江12	6.26	2.89	分館12	蟹江12	6.25	2.50	分館12	蟹江12	8.63	3.38	分館12	蟹江12	5.41	3.68	分館12	蟹江12	7.50	6.75	分館12	蟹江12	11.25	2.00
16:45	15:52	266	231	19:30	18:32	28	6	19:30	18:32	39	2	16:45	15:52	259	263	19:30	18:32	19	8	19:30	18:32	24	17	16:45	15:52	314	237	19:30	18:32	16	2	19:30	18:32	20	3	分館13	蟹江13	13.30	11.55	分館13	蟹江13	5.60	1.20	分館13	蟹江13	7.80	0.40	分館13	蟹江13	13.63	13.84	分館13	蟹江13	4.75	2.00	分館13	蟹江13	3.00	2.13	分館13	蟹江13	14.27	10.77	分館13	蟹江13	4.00	0.50	分館13	蟹江13	5.00	0.75
17:00	16:52	109	143	20:35	19:42	34	16	20:35	19:42	25	4	17:00	16:52	132	132	20:35	19:42	22	10	20:35	19:42	41	24	17:00	16:52	147	189	20:35	19:42	26	8	20:35	19:42	20	6	分館14	蟹江14	5.45	7.15	分館14	蟹江14	6.80	3.20	分館14	蟹江14	5.00	0.80	分館14	蟹江14	6.95	6.95	分館14	蟹江14	5.50	2.50	分館14	蟹江14	5.13	3.00	分館14	蟹江14	6.68	8.59	分館14	蟹江14	6.50	2.00	分館14	蟹江14	5.00	1.50
17:45	17:32	289	204									17:45	17:32	280	230									17:45	17:32	334	222									分館15	蟹江15	14.45	10.20					分館15	蟹江15	14.74	12.11					分館15	蟹江15	15.18	10.09																
18:20	17:37	269	131									18:20	17:37	280	202									18:20	17:37	293	209									分館16	蟹江16	13.45	6.55					分館16	蟹江16	14.74	10.63					分館16	蟹江16	13.32	9.50																
18:50	18:32	206	83									18:50	18:32	184	74									18:50	18:32	263	140									分館17	蟹江17	10.30	4.15					分館17	蟹江17	9.68	3.89					分館17	蟹江17	11.95	6.36																
19:20	19:00	205	89									19:20	19:00	214	65									19:20	19:00	258	86									分館18	蟹江18	10.25	4.45					分館18	蟹江18	11.26	3.42					分館18	蟹江18	11.73	3.91																
19:45	19:36	132	101									19:45	19:36	145	54									19:45	19:36	213	113									分館19	蟹江19	6.60	5.05					分館19	蟹江19	7.63	2.84					分館19	蟹江19	9.68	5.14																
20:20	20:22	121	54									20:20	20:22	143	36									20:20	20:22	196	62									分館20	蟹江20	6.05	2.70					分館20	蟹江20	7.53	1.89					分館20	蟹江20	8.91	2.82																
21:05	21:12	138	24									21:05	21:12	124	17									21:05	21:12	170	30																																												

平成23年度飛島公共交通バス利用実績(コミバス)

コミバス																																							
4月					5月					6月					7月																								
平日		20日		土曜		5日		平日		19日		土曜		4日		平日		22日		土曜		4日		平日		20日		土曜		5日									
便数		人数		便数		人数		便数		人数		便数		人数		便数		人数		便数		人数		便数		人数		便数		人数									
10:00	9:10	11	19	10:00	9:10	1	2	10:00	9:10	4	26	10:00	9:10	3	6	10:00	9:10	9	23	10:00	9:10	3	1	10:00	9:10	4	18	10:00	9:10	0	4								
役場1	蟹江1	0.55	0.95	役場1	蟹江1	0.20	0.40	役場1	蟹江1	0.21	1.37	役場1	蟹江1	0.75	1.50	役場1	蟹江1	0.41	1.05	役場1	蟹江1	0.75	0.25	役場1	蟹江1	0.20	0.90	役場1	蟹江1	0.00	0.80								
11:55	11:05	12	20	11:55	11:05	4	0	11:55	11:05	34	6	11:55	11:05	5	0	11:55	11:05	43	5	11:55	11:05	2	7	11:55	11:05	19	11	11:55	11:05	4	1								
役場2	蟹江2	0.60	1.00	役場2	蟹江2	0.80	0.00	役場2	蟹江2	1.79	0.32	役場2	蟹江2	1.25	0.00	役場2	蟹江2	1.95	0.23	役場2	蟹江2	0.50	1.75	役場2	蟹江2	0.95	0.55	役場2	蟹江2	0.80	0.20								
14:05	13:15	13	7	14:05	13:15	6	4	14:05	13:15	14	2	14:05	13:15	3	1	14:05	13:15	9	6	14:05	13:15	1	29	14:05	13:15	32	10	14:05	13:15	3	0								
役場3	蟹江3	0.65	0.35	役場3	蟹江3	1.20	0.80	役場3	蟹江3	0.74	0.11	役場3	蟹江3	0.75	0.25	役場3	蟹江3	0.41	0.27	役場3	蟹江3	0.25	7.25	役場3	蟹江3	1.60	0.50	役場3	蟹江3	0.60	0.00								
15:55	15:05	51	4	15:55	15:05	4	0	15:55	15:05	68	0	15:55	15:05	5	0	15:55	15:05	68	1	15:55	15:05	6	2	15:55	15:05	54	4	15:55	15:05	25	2								
役場4	蟹江4	2.55	0.20	役場4	蟹江4	0.80	0.00	役場4	蟹江4	3.58	0.00	役場4	蟹江4	1.25	0.00	役場4	蟹江4	3.09	0.05	役場4	蟹江4	1.50	0.50	役場4	蟹江4	2.70	0.20	役場4	蟹江4	5.00	0.40								
合計		87	50	合計		15	6	合計		120	34	合計		16	7	合計		129	35	合計		12	39	合計		109	43	合計		32	7								
1日平均		4.35	2.50	1日平均		3.00	1.20	1日平均		6.32	1.79	1日平均		4.00	1.75	1日平均		5.86	1.59	1日平均		3.00	9.75	1日平均		5.45	2.15	1日平均		6.40	1.40								
4月合計		役場行き	102	蟹江行き		56	合計		158	5月合計		役場行き	136	蟹江行き		41	合計		177	6月合計		役場行き	141	蟹江行き		74	合計		215	7月合計		役場行き	141	蟹江行き		50	合計		191

コミバス																																							
8月					9月					10月					11月																								
平日		23日		土曜		4日		平日		20日		土曜		4日		平日		20日		土曜		5日		平日		20日		土曜		4日									
便数		人数		便数		人数		便数		人数		便数		人数		便数		人数		便数		人数		便数		人数		便数		人数									
10:00	9:10	14	13	10:00	9:10	0	1	10:00	9:10	13	11	10:00	9:10	1	5	10:00	9:10	12	11	10:00	9:10	2	1	10:00	9:10	5	13	10:00	9:10	4	2								
役場1	蟹江1	0.61	0.57	役場1	蟹江1	0.00	0.25	役場1	蟹江1	0.65	0.55	役場1	蟹江1	0.25	1.25	役場1	蟹江1	0.60	0.55	役場1	蟹江1	0.40	0.20	役場1	蟹江1	0.25	0.65	役場1	蟹江1	1.00	0.50								
11:55	11:05	22	11	11:55	11:05	1	1	11:55	11:05	3	9	11:55	11:05	4	1	11:55	11:05	25	6	11:55	11:05	3	3	11:55	11:05	10	5	11:55	11:05	2	0								
役場2	蟹江2	0.96	0.48	役場2	蟹江2	0.25	0.25	役場2	蟹江2	0.15	0.45	役場2	蟹江2	1.00	0.25	役場2	蟹江2	1.25	0.30	役場2	蟹江2	0.60	0.60	役場2	蟹江2	0.50	0.25	役場2	蟹江2	0.50	0.00								
14:05	13:15	17	13	14:05	13:15	1	0	14:05	13:15	9	2	14:05	13:15	6	4	14:05	13:15	11	4	14:05	13:15	3	2	14:05	13:15	10	1	14:05	13:15	4	3								
役場3	蟹江3	0.74	0.57	役場3	蟹江3	0.25	0.00	役場3	蟹江3	0.45	0.10	役場3	蟹江3	1.50	1.00	役場3	蟹江3	0.55	0.20	役場3	蟹江3	0.60	0.40	役場3	蟹江3	0.50	0.05	役場3	蟹江3	1.00	0.75								
15:55	15:05	18	7	15:55	15:05	4	3	15:55	15:05	38	1	15:55	15:05	4	0	15:55	15:05	65	0	15:55	15:05	4	1	15:55	15:05	67	2	15:55	15:05	9	0								
役場4	蟹江4	0.78	0.30	役場4	蟹江4	1.00	0.75	役場4	蟹江4	1.90	0.05	役場4	蟹江4	1.00	0.00	役場4	蟹江4	3.25	0.00	役場4	蟹江4	0.80	0.20	役場4	蟹江4	3.35	0.10	役場4	蟹江4	2.25	0.00								
合計		71	44	合計		6	5	合計		63	23	合計		15	10	合計		113	21	合計		12	7	合計		92	21	合計		19	5								
1日平均		3.09	1.91	1日平均		1.50	1.25	1日平均		3.15	1.15	1日平均		3.75	2.50	1日平均		5.65	1.05	1日平均		2.40	1.40	1日平均		4.60	1.05	1日平均		4.75	1.25								
8月合計		役場行き	77	蟹江行き		49	合計		126	9月合計		役場行き	78	蟹江行き		33	合計		111	10月合計		役場行き	125	蟹江行き		28	合計		153	11月合計		役場行き	111	蟹江行き		26	合計		137

コミバス																																																	
12月					1月					2月					3月					合計(4月~12月)																													
平日		19日		土曜		4日		平日		日		土曜		日		平日		日		土曜		日		平日		183日		土曜		39日																			
便数		人数		便数		人数		便数		人数		便数		人数		便数		人数		便数		人数		便数		人数		便数		人数																			
10:00	9:10	2	29	10:00	9:10	1	3	10:00	9:10			10:00	9:10			10:00	9:10			10:00	9:10			10:00	9:10			10:00	9:10			10:00	9:10	74	163	10:00	9:10	15	25										
役場1	蟹江1	0.11	1.53	役場1	蟹江1	0.25	0.75	役場1	蟹江1	#####	#####	役場1	蟹江1	#####	#####	役場1	蟹江1	#####	#####	役場1	蟹江1	#####	#####	役場1	蟹江1	#####	#####	役場1	蟹江1	#####	#####	役場1	蟹江1	(0.40)	(0.89)	役場1	蟹江1	(0.38)	(0.64)										
11:55	11:05	22	14	11:55	11:05	1	1	11:55	11:05			11:55	11:05			11:55	11:05			11:55	11:05			11:55	11:05			11:55	11:05			11:55	11:05	190	87	11:55	11:05	26	14										
役場2	蟹江2	1.16	0.74	役場2	蟹江2	0.25	0.25	役場2	蟹江2	#####	#####	役場2	蟹江2	#####	#####	役場2	蟹江2	#####	#####	役場2	蟹江2	#####	#####	役場2	蟹江2	#####	#####	役場2	蟹江2	#####	#####	役場2	蟹江2	(1.04)	(0.48)	役場2	蟹江2	(0.67)	(0.36)										
14:05	13:15	8	8	14:05	13:15	4	1	14:05	13:15			14:05	13:15			14:05	13:15			14:05	13:15			14:05	13:15			14:05	13:15			14:05	13:15	123	53	14:05	13:15	31	44										
役場3	蟹江3	0.42	0.42	役場3	蟹江3	1.00	0.25	役場3	蟹江3	#####	#####	役場3	蟹江3	#####	#####	役場3	蟹江3	#####	#####	役場3	蟹江3	#####	#####	役場3	蟹江3	#####	#####	役場3	蟹江3	#####	#####	役場3	蟹江3	(0.67)	(0.29)	役場3	蟹江3	(0.79)	(1.13)										
15:55	15:05	44	8	15:55	15:05	2	0	15:55	15:05			15:55	15:05			15:55	15:05			15:55	15:05			15:55	15:05			15:55	15:05			15:55	15:05	473	27	15:55	15:05	63	8										
役場4	蟹江4	2.32	0.42	役場4	蟹江4	0.50	0.00	役場4	蟹江4	#####	#####	役場4	蟹江4	#####	#####	役場4	蟹江4	#####	#####	役場4	蟹江4	#####	#####	役場4	蟹江4	#####	#####	役場4	蟹江4	#####	#####	役場4	蟹江4	(2.58)	(0.15)	役場4	蟹江4	(1.62)	(0.21)										
合計		76	59	合計		8	5	合計		0	0	合計		0	0	合計		0	0	合計		0	0	合計		0	0	合計		0	0	合計		860	330	合計		135	91										
1日平均		4.00	3.11	1日平均		2.00	1.25	1日平均		#####	#####	1日平均		#####	#####	1日平均		#####	#####	1日平均		#####	#####	1日平均		#####	#####	1日平均		#####	#####	1日平均		4.70	1.80	1日平均		3.46	2.33										
12月合計		役場行き	84	蟹江行き		64	合計		148	1月合計		役場行き	0	蟹江行き		0	合計		0	2月合計		役場行き	0	蟹江行き		0	合計		0	3月合計		役場行き	0	蟹江行き		0	合計		0	合計(4月~12月)		役場行き	995	蟹江行き		421	合計		1,416

平成23年度海南病院通院支援タクシー利用実績(飛島乗合タクシー)

4月	海南病院行き					飛島村行き					合計				
	利用者数	運行回数	運行経費	運賃収入	運行欠損	利用者数	運行回数	運行経費	運賃収入	運行欠損	利用者数	運行回数	運行経費	運賃収入	運行欠損
1便	7	6	18,920	3,500	15,420	3	3	8,020	1,500	6,520	10	9	26,940	5,000	21,940
2便	3	3	8,900	1,500	7,400	2	2	6,120	1,000	5,120	5	5	15,020	2,500	12,520
3便	9	8	25,840	4,500	21,340	6	6	19,000	3,000	16,000	15	14	44,840	7,500	37,340
4便	0	0	0	0	0	9	7	23,140	4,500	18,640	9	7	23,140	4,500	18,640
5便	0	0	0	0	0	6	4	13,040	3,000	10,040	6	4	13,040	3,000	10,040
合計	19	17	53,660	9,500	44,160	26	22	69,320	13,000	56,320	45	39	122,980	22,500	100,480

5月	海南病院行き					飛島村行き					合計				
	利用者数	運行回数	運行経費	運賃収入	運行欠損	利用者数	運行回数	運行経費	運賃収入	運行欠損	利用者数	運行回数	運行経費	運賃収入	運行欠損
1便	11	8	25,360	5,500	19,860	4	3	9,540	2,000	7,540	15	11	34,900	7,500	27,400
2便	6	3	9,460	3,000	6,460	5	3	9,540	2,500	7,040	11	6	19,000	5,500	13,500
3便	2	2	7,160	1,000	6,160	10	5	16,860	5,000	11,860	12	7	24,020	6,000	18,020
4便	0	0	0	0	0	6	5	13,660	3,000	10,660	6	5	13,660	3,000	10,660
5便	0	0	0	0	0	5	4	11,360	2,500	8,860	5	4	11,360	2,500	8,860
合計	19	13	41,980	9,500	32,480	30	20	60,960	15,000	45,960	49	33	102,940	24,500	78,440

6月	海南病院行き					飛島村行き					合計				
	利用者数	運行回数	運行経費	運賃収入	運行欠損	利用者数	運行回数	運行経費	運賃収入	運行欠損	利用者数	運行回数	運行経費	運賃収入	運行欠損
1便	20	10	32,760	10,000	22,760	8	5	15,580	4,000	11,580	28	15	48,340	14,000	34,340
2便	4	4	13,440	2,000	11,440	11	6	19,720	5,500	14,220	15	10	33,160	7,500	25,660
3便	4	4	11,040	2,000	9,040	10	8	26,640	5,000	21,640	14	12	37,680	7,000	30,680
4便	2	2	6,040	1,000	5,040	3	3	8,180	1,500	6,680	5	5	14,220	2,500	11,720
5便	0	0	0	0	0	10	7	22,020	5,000	17,020	10	7	22,020	5,000	17,020
合計	30	20	63,280	15,000	48,280	42	29	92,140	21,000	71,140	72	49	155,420	36,000	119,420

7月	海南病院行き					飛島村行き					合計				
	利用者数	運行回数	運行経費	運賃収入	運行欠損	利用者数	運行回数	運行経費	運賃収入	運行欠損	利用者数	運行回数	運行経費	運賃収入	運行欠損
1便	5	5	13,980	2,500	11,480	6	3	8,900	3,000	5,900	11	8	22,880	5,500	17,380
2便	10	7	20,580	5,000	15,580	3	3	7,300	1,500	5,800	13	10	27,880	6,500	21,380
3便	2	2	6,360	1,000	5,360	6	5	14,860	3,000	11,860	8	7	21,220	4,000	17,220
4便	1	1	3,580	500	3,080	10	9	25,420	5,000	20,420	11	10	29,000	5,500	23,500
5便	4	4	10,080	2,000	8,080	5	5	14,460	2,500	11,960	9	9	24,540	4,500	20,040
合計	22	19	54,580	11,000	43,580	30	25	70,940	15,000	55,940	52	44	125,520	26,000	99,520

8月	海南病院行き					飛島村行き					合計				
	利用者数	運行回数	運行経費	運賃収入	運行欠損	利用者数	運行回数	運行経費	運賃収入	運行欠損	利用者数	運行回数	運行経費	運賃収入	運行欠損
1便	13	10	31,000	6,500	24,500	6	4	11,200	3,000	8,200	19	14	42,200	9,500	32,700
2便	8	5	14,940	4,000	10,940	12	9	27,980	6,000	21,980	20	14	42,920	10,000	32,920
3便	4	4	11,840	2,000	9,840	5	4	11,040	2,500	8,540	9	8	22,880	4,500	18,380
4便	0	0	0	0	0	3	3	9,700	1,500	8,200	3	3	9,700	1,500	8,200
5便	2	2	4,600	1,000	3,600	6	6	14,920	3,000	11,920	8	8	19,520	4,000	15,520
合計	27	21	62,380	13,500	48,880	32	26	74,840	16,000	58,840	59	47	137,220	29,500	107,720

9月	海南病院行き					飛島村行き					合計				
	利用者数	運行回数	運行経費	運賃収入	運行欠損	利用者数	運行回数	運行経費	運賃収入	運行欠損	利用者数	運行回数	運行経費	運賃収入	運行欠損
1便	10	7	22,180	5,000	17,180	8	6	17,240	4,000	13,240	18	13	39,420	9,000	30,420
2便	15	14	42,440	7,500	34,940	10	8	24,800	5,000	19,800	25	22	67,240	12,500	54,740
3便	4	3	9,380	2,000	7,380	7	6	18,600	3,500	15,100	11	9	27,980	5,500	22,480
4便	0	0	0	0	0	4	3	8,340	2,000	6,340	4	3	8,340	2,000	6,340
5便	2	2	5,720	1,000	4,720	10	8	22,080	5,000	17,080	12	10	27,800	6,000	21,800
合計	31	26	79,720	15,500	64,220	39	31	91,060	19,500	71,560	70	57	170,780	35,000	135,780

10月	海南病院行き					飛島村行き					合計				
	利用者数	運行回数	運行経費	運賃収入	運行欠損	利用者数	運行回数	運行経費	運賃収入	運行欠損	利用者数	運行回数	運行経費	運賃収入	運行欠損
1便	7	6	19,240	3,500	15,740	1	1	3,500	500	3,000	8	7	22,740	4,000	18,740
2便	6	5	15,820	3,000	12,820	8	6	18,280	4,000	14,280	14	11	34,100	7,000	27,100
3便	2	2	5,800	1,000	4,800	6	5	16,220	3,000	13,220	8	7	22,020	4,000	18,020
4便	1	1	3,580	500	3,080	2	2	5,880	1,000	4,880	3	3	9,460	1,500	7,960
5便	2	2	5,960	1,000	4,960	4	3	8,660	2,000	6,660	6	5	14,620	3,000	11,620
合計	18	16	50,400	9,000	41,400	21	17	52,540	10,500	42,040	39	33	102,940	19,500	83,440

11月	海南病院行き					飛島村行き					合計				
	利用者数	運行回数	運行経費	運賃収入	運行欠損	利用者数	運行回数	運行経費	運賃収入	運行欠損	利用者数	運行回数	運行経費	運賃収入	運行欠損
1便	8	4	13,840	4,000	9,840	6	3	9,700	3,000	6,700	14	7	23,540	7,000	16,540
2便	9	7	20,580	4,500	16,080	1	2	3,020	500	2,520	10	9	23,600	5,000	18,600
3便	5	4	13,200	2,500	10,700	6	5	14,780	3,000	11,780	11	9	27,980	5,500	22,480
4便	3	3	10,180	1,500	8,680	5	4	12,400	2,500	9,900	8	7	22,580	4,000	18,580
5便	1	1	2,060	500	1,560	1	1	2,700	500	2,200	2	2	4,760	1,000	3,760
合計	26	19	59,860	13,000	46,860	19	15	42,600	9,500	33,100	45	34	102,460	22,500	79,960

12月	海南病院行き					飛島村行き					合計				
	利用者数	運行回数	運行経費	運賃収入	運行欠損	利用者数	運行回数	運行経費	運賃収入	運行欠損	利用者数	運行回数	運行経費	運賃収入	運行欠損
1便	5	5	15,100	2,500	12,600	3	2	6,600	1,500	5,100	8	7	21,700	4,000	17,700
2便	3	3	8,900	1,500	7,400	3	2	5,960	1,500	4,460	6	5	14,860	3,000	11,860
3便	8	8	23,440	4,000	19,440	6	5	15,420	3,000	12,420	14	13	38,860	7,000	31,860
4便	2	2	6,360	1,000	5,360	3	3	7,940	1,500	6,440	5	5	14,300	2,500	11,800
5便	0	0	0	0	0	2	1	3,500	1,000	2,500	2	1	3,500	1,000	2,500
合計	18	18	53,800	9,000	44,800	17	13	39,420	8,500	30,920	35	31	93,220	17,500	75,720

累計	海南病院行き					飛島村行き					合計				
	利用者数	運行回数	運行経費	運賃収入	運行欠損	利用者数	運行回数	運行経費	運賃収入	運行欠損	利用者数	運行回数	運行経費	運賃収入	運行欠損
1便	86	61	192380	43,000	149,380	45	30	90280	22,500	67780	131	91	282,660	65,500	217,160
2便	64	51	155060	32,000	123,060	55	41	122720	27,500	95,220	119	92	277,780	59,500	218,280
3便	40	37	114060	20,000	94,060	62	49	153420	31,000	122,420	102	86	267,480	51,000	216,480
4便	9	9	29740	4,500	25,240	45	39	114660	22,500	92,160	54	48	144,400	27,000	117,400
5便	11	11	28420	5,500	22,920	49	39	112740	24,500	88,240	60	50	141,160	30,000	111,160
合計	210	169	519660	105,000	414,660	256	198	593820	128,000	465,820	466	367	1,113,480	233,000	880,480