

## 飛島公共交通バス利用実績

## 名港線利用者数

	22年度	21年度
4月	11,387	10,361
5月	9,753	9,544
6月	11,473	11,406
7月	11,005	10,577
8月	10,160	9,157
9月	10,347	9,370
10月	10,247	10,305
11月	10,066	9,671
12月	9,431	9,012
1月	9,177	9,066
2月	9,547	9,528
3月	10,844	10,899
合計	123,437	118,896
増加量	4,541	3.8%

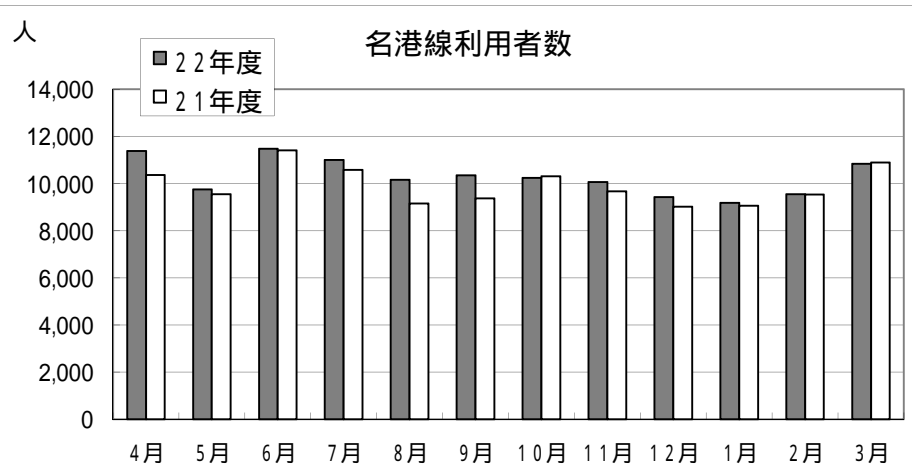

## 蟹江線利用者数

	22年度	21年度
4月	8,588	7,184
5月	8,503	7,152
6月	8,751	7,863
7月	8,252	7,963
8月	7,106	6,161
9月	7,769	6,969
10月	8,125	7,520
11月	8,513	6,921
12月	7,932	7,298
1月	7,582	6,872
2月	7,373	6,833
3月	7,494	7,095
合計	95,988	85,831
増加量	10,157	11.8%

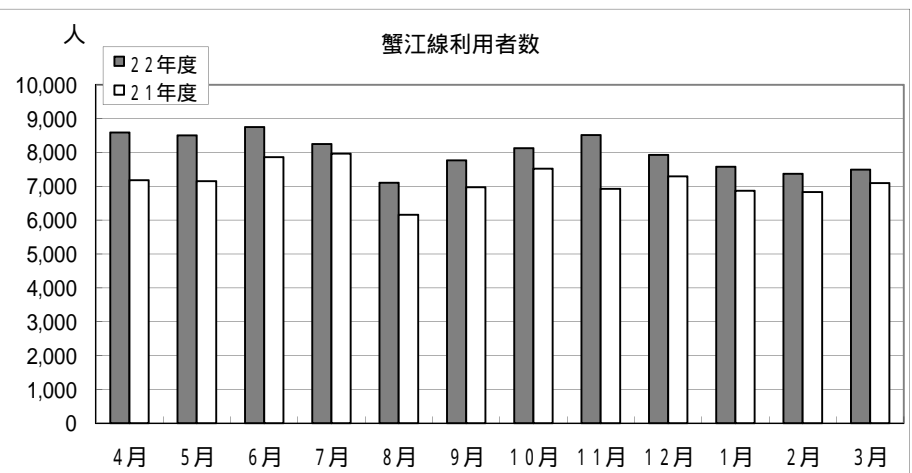

## コミバス利用者数

	22年度	21年度
4月	88	32
5月	87	9
6月	109	27
7月	118	50
8月	144	15
9月	117	30
10月	137	7
11月	158	13
12月	132	10
1月	135	17
2月	144	5
3月	161	10
合計	1,530	225
増加量	1,305	580.0%

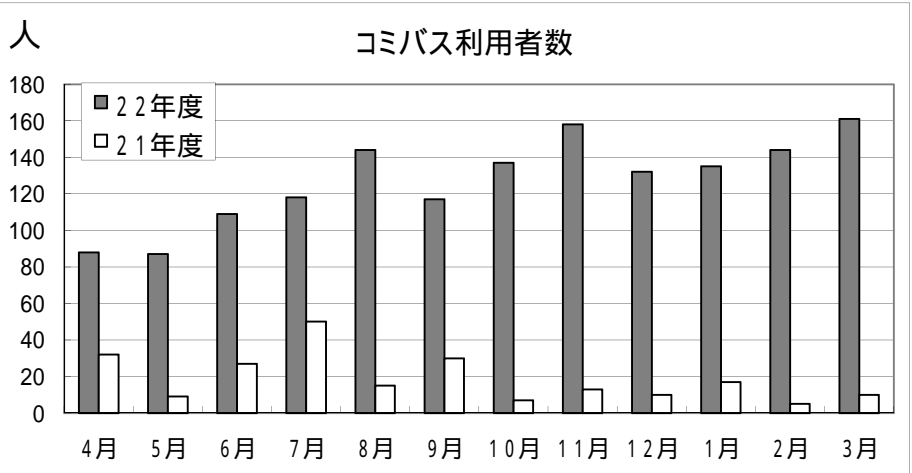

## タクシー利用者数

	22年度	21年度
4月	61	
5月	35	
6月	54	
7月	70	
8月	37	
9月	37	
10月	28	50
11月	56	20
12月	38	19
1月	30	26
2月	36	29
3月	46	29
区域運行前	294	173
区域運行後	234	

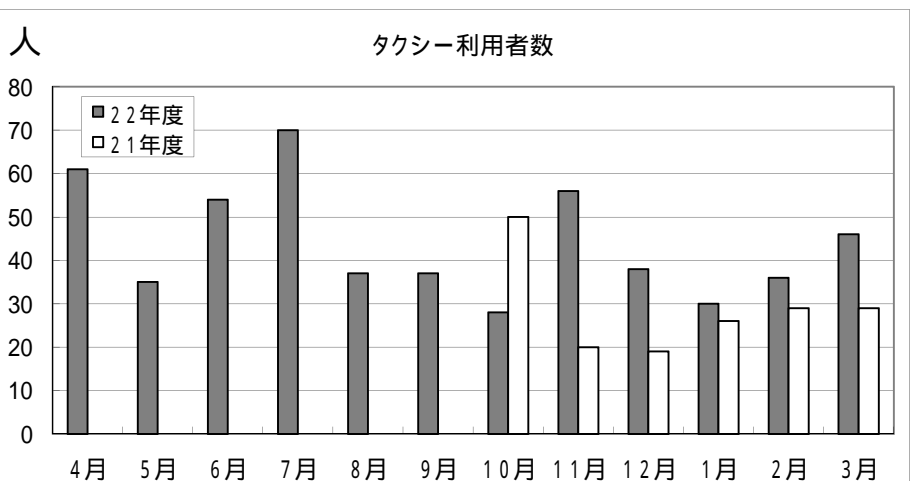

## タクシー乗合率

	運行回数	乗合率(人/回)
H21(10-3)	147	1.177
H22(4-9)	260	1.131
H22(10-3)	198	1.182





名港線												名港線					
2月						3月						合計(4月～3月)					
平日	19日	土曜	4日	祝日	1日	平日	22日	土曜	4日	祝日	1日	平日	24日	土曜	51日	祝日	14日
便数	人数	便数	人数	便数	人数	便数	人数	便数	人数	便数	人数	便数	人数	便数	人数	便数	人数
6:57	677	7:15	135	7:15	40	6:57	745	7:15	108	7:15	39	6:57	8,140	7:15	1,327	7:15	462
名港1	35.63	名港1	33.75	名港1	40.00	名港1	33.86	名港1	27.00	名港1	39.00	名港1	33.36	名港1	26.02	名港1	33.00
7:15	783	7:30	43	7:30	22	7:15	904	7:30	17	7:30	20	7:15	10,178	7:30	241	7:30	193
名港2	41.21	名港2	10.75	名港2	22.00	名港2	41.09	名港2	4.25	名港2	20.00	名港2	41.71	名港2	4.73	名港2	13.79
7:18	792	7:45	11	7:45	15	7:18	854	7:45	10	7:45	8	7:18	10,637	7:45	218	7:45	150
名港3	41.68	名港3	2.75	名港3	15.00	名港3	38.82	名港3	2.50	名港3	8.00	名港3	43.59	名港3	4.27	名港3	10.71
7:33	859	8:15	3	8:15	0	7:33	1,102	8:15	4	8:15	1	7:33	10,454	8:15	53	8:15	21
名港4	45.21	名港4	0.75	名港4	0.00	名港4	50.09	名港4	1.00	名港4	1.00	名港4	42.84	名港4	1.04	名港4	1.50
7:40	686	8:55	4	8:55	3	7:40	756	8:55	7	8:55	2	7:40	8,439	8:55	90	8:55	23
名港5	36.11	名港5	1.00	名港5	3.00	名港5	34.36	名港5	1.75	名港5	2.00	名港5	34.59	名港5	1.76	名港5	1.64
7:48	583	9:45	2	9:45	2	7:48	740	9:45	3	9:45	1	7:48	8,266	9:45	48	9:45	9
名港6	30.68	名港6	0.50	名港6	2.00	名港6	33.64	名港6	0.75	名港6	1.00	名港6	33.88	名港6	0.94	名港6	0.64
8:41	91	10:50	4	10:50	0	8:41	107	10:50	4	10:50	0	8:41	1,103	10:50	59	10:50	6
名港7	4.79	名港7	1.00	名港7	0.00	名港7	4.86	名港7	1.00	名港7	0.00	名港7	4.52	名港7	1.16	名港7	0.43
9:08	67	11:50	50	11:50	2	9:08	72	11:50	18	11:50	0	9:08	780	11:50	412	11:50	23
名港8	3.53	名港8	12.50	名港8	2.00	名港8	3.27	名港8	4.50	名港8	0.00	名港8	3.20	名港8	8.08	名港8	1.64
9:48	43	12:50	56	12:50	1	9:48	35	12:50	16	12:50	0	9:48	610	12:50	237	12:50	22
名港9	2.26	名港9	14.00	名港9	1.00	名港9	1.59	名港9	4.00	名港9	0.00	名港9	2.50	名港9	4.65	名港9	1.57
10:48	104	13:50	11	13:50	2	10:48	81	13:50	7	13:50	1	10:48	1,005	13:50	125	13:50	21
名港10	5.47	名港10	2.75	名港10	2.00	名港10	3.68	名港10	1.75	名港10	1.00	名港10	4.12	名港10	2.45	名港10	1.50
11:48	96	14:50	37	14:50	2	11:48	87	14:50	13	14:50	2	11:48	1,162	14:50	263	14:50	19
名港11	5.05	名港11	9.25	名港11	2.00	名港11	3.95	名港11	3.25	名港11	2.00	名港11	4.76	名港11	5.16	名港11	1.36
12:48	60	15:55	11	15:55	1	12:48	66	15:55	9	15:55	1	12:48	960	15:55	124	15:55	20
名港12	3.16	名港12	2.75	名港12	1.00	名港12	3.00	名港12	2.25	名港12	1.00	名港12	3.93	名港12	2.43	名港12	1.43
13:48	265	16:35	18	16:35	5	13:48	285	16:35	22	16:35	13	13:48	3,190	16:35	251	16:35	95
名港13	13.95	名港13	4.50	名港13	5.00	名港13	12.95	名港13	5.50	名港13	13.00	名港13	13.07	名港13	4.92	名港13	6.79
14:48	92	17:33	11	17:33	19	14:48	113	17:33	16	17:33	13	14:48	1,221	17:33	183	17:33	178
名港14	4.84	名港14	2.75	名港14	19.00	名港14	5.14	名港14	4.00	名港14	13.00	名港14	5.00	名港14	3.59	名港14	12.71
15:48	150	17:35	7	17:35	6	15:48	157	17:35	2	17:35	15	15:48	1,921	17:35	105	17:35	109
名港15	7.89	名港15	1.75	名港15	6.00	名港15	7.14	名港15	0.50	名港15	15.00	名港15	7.87	名港15	2.06	名港15	7.79
16:53	433	18:33	2	18:33	8	16:53	466	18:33	2	18:33	0	16:53	4,156	18:33	25	18:33	76
名港16	22.79	名港16	0.50	名港16	8.00	名港16	21.18	名港16	0.50	名港16	0.00	名港16	17.03	名港16	0.49	名港16	5.43
16:38	211	18:35	9	18:35	22	16:38	325	18:35	4	18:35	8	16:38	3,509	18:35	100	18:35	166
名港17	11.11	名港17	2.25	名港17	22.00	名港17	14.77	名港17	1.00	名港17	8.00	名港17	14.38	名港17	1.96	名港17	11.86
17:28	770					17:28	926					17:28	10,127				
名港18	40.53					名港18	42.09					名港18	41.50				
17:33	320					17:33	373					17:33	4,400				
名港19	16.84					名港19	16.95					名港19	18.03				
17:48	467					17:48	549					17:48	6,856				
名港20	24.58					名港20	24.95					名港20	28.10				
17:38	329					17:38	424					17:38	4,521				
名港21	17.32					名港21	19.27					名港21	18.53				
18:28	289					18:28	342					18:28	4,014				
名港22	15.21					名港22	15.55					名港22	16.45				
18:38	415					18:38	408					18:38	5,865				
名港23	21.84					名港23	18.55					名港23	24.04				
19:28	153					19:28	227					19:28	2,817				
名港24	8.05					名港24	10.32					名港24	11.55				
19:28	130					19:28	197					19:28	2,144				
名港25	6.84					名港25	8.95					名港25	8.79				
20:23	118					20:23	117					20:23	1,508				
名港26	6.21					名港26	5.32					名港26	6.18				
合計	8,983	合計	414	合計	150	合計	10,458	合計	262	合計	124	合計	117,983	合計	3,861	合計	1,593
1日平均	472.79	1日平均	103.50	1日平均	150.00	1日平均	475.36	1日平均	65.50	1日平均	124.00	1日平均	483.54	1日平均	75.71	1日平均	113.79
2月合計			9,547			3月合計			10,844			合計(4月～3月)			123,437		

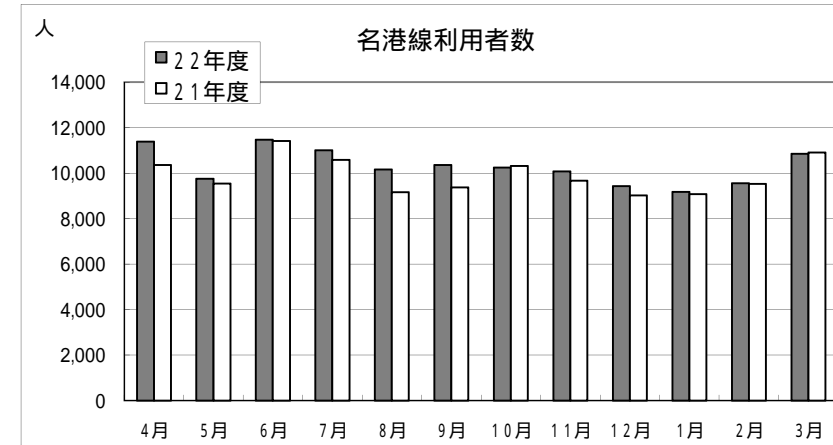











蟹江線											
合計(4月～3月)											
平日 247日				土曜 51日				日祝 67日			
便数		人数		便数		人数		便数		人数	
6:40	6:07	2,466	2,093	7:45	6:57	367	437	7:45	6:57	282	325
分館1	蟹江1	(9.98)	(8.47)	分館1	蟹江1	(7.20)	(8.57)	分館1	蟹江1	(4.21)	(4.85)
7:24	6:42	2,511	2,777	8:40	7:47	118	317	8:40	7:47	170	256
分館2	蟹江2	(10.17)	(11.24)	分館2	蟹江2	(2.31)	(6.22)	分館2	蟹江2	(2.54)	(3.82)
7:45	7:03	3,100	4,343	9:35	8:42	216	506	9:35	8:42	271	494
分館3	蟹江3	(12.55)	(17.58)	分館3	蟹江3	(4.24)	(9.92)	分館3	蟹江3	(4.04)	(7.37)
8:00	7:17	2,583	4,291	10:35	9:42	253	480	10:35	9:42	252	593
分館4	蟹江4	(10.46)	(17.37)	分館4	蟹江4	(4.96)	(9.41)	分館4	蟹江4	(3.76)	(8.85)
8:55	8:02	757	2,415	11:40	10:47	201	371	11:40	10:47	176	481
分館5	蟹江5	(3.06)	(9.78)	分館5	蟹江5	(3.94)	(7.27)	分館5	蟹江5	(2.63)	(7.18)
9:35	8:42	618	2,352	12:40	11:47	209	289	12:40	11:47	213	325
分館6	蟹江6	(2.50)	(9.52)	分館6	蟹江6	(4.10)	(5.67)	分館6	蟹江6	(3.18)	(4.85)
10:35	9:42	975	2,381	13:40	12:47	291	311	13:40	12:47	251	324
分館7	蟹江7	(3.95)	(9.64)	分館7	蟹江7	(5.71)	(6.10)	分館7	蟹江7	(3.75)	(4.84)
11:40	10:47	1,122	1,385	14:40	13:47	280	196	14:40	13:47	389	307
分館8	蟹江8	(4.54)	(5.61)	分館8	蟹江8	(5.49)	(3.84)	分館8	蟹江8	(5.81)	(4.58)
12:40	11:47	1,429	1,084	15:40	14:47	297	223	15:40	14:47	314	242
分館9	蟹江9	(5.79)	(4.39)	分館9	蟹江9	(5.82)	(4.37)	分館9	蟹江9	(4.69)	(3.61)
13:40	12:47	1,755	1,402	16:40	15:47	310	300	16:40	15:47	423	308
分館10	蟹江10	(7.11)	(5.68)	分館10	蟹江10	(6.08)	(5.88)	分館10	蟹江10	(6.31)	(4.60)
14:40	13:47	1,371	952	17:45	16:52	383	268	17:45	16:52	505	241
分館11	蟹江11	(5.55)	(3.85)	分館11	蟹江11	(7.51)	(5.25)	分館11	蟹江11	(7.54)	(3.60)
15:40	14:47	1,695	1,061	18:45	17:37	338	221	18:45	17:37	515	210
分館12	蟹江12	(6.86)	(4.30)	分館12	蟹江12	(6.63)	(4.33)	分館12	蟹江12	(7.69)	(3.13)
16:40	15:47	3,201	2,143	19:30	18:32	219	162	19:30	18:32	288	104
分館13	蟹江13	(12.96)	(8.68)	分館13	蟹江13	(4.29)	(3.18)	分館13	蟹江13	(4.30)	(1.55)
17:00	16:52	1,282	1,247	20:35	19:42	274	154	20:35	19:42	335	144
分館14	蟹江14	(5.19)	(5.05)	分館14	蟹江14	(5.37)	(3.02)	分館14	蟹江14	(5.00)	(2.15)
17:45	17:32	2,464	1,967								
分館15	蟹江15	(9.98)	(7.96)								
18:20	17:37	2,918	2,203								
分館16	蟹江16	(11.81)	(8.92)								
18:45	18:32	2,390	1,225								
分館17	蟹江17	(9.68)	(4.96)								
19:20	18:57	2,227	1,150								
分館18	蟹江18	(9.02)	(4.66)								
19:45	19:32	1,701	1,012								
分館19	蟹江19	(6.89)	(4.10)								
20:20	20:22	1,479	597								
分館20	蟹江20	(5.99)	(2.42)								
21:05	21:12	1,416	264								
分館21	蟹江21	(5.73)	(1.07)								
22:00		1,455	0								
分館22		(5.89)	0.00								
<b>合計</b>		<b>40,915</b>	<b>38,344</b>	<b>合計</b>		<b>3,756</b>	<b>4,235</b>	<b>合計</b>		<b>4,384</b>	<b>4,354</b>
<b>1日平均</b>		<b>165.65</b>	<b>155.24</b>	<b>1日平均</b>		<b>73.65</b>	<b>83.04</b>	<b>1日平均</b>		<b>65.43</b>	<b>64.99</b>
合計(4月～3月)		分館行き	49,055	蟹江行き		46,933		合計		95,988	

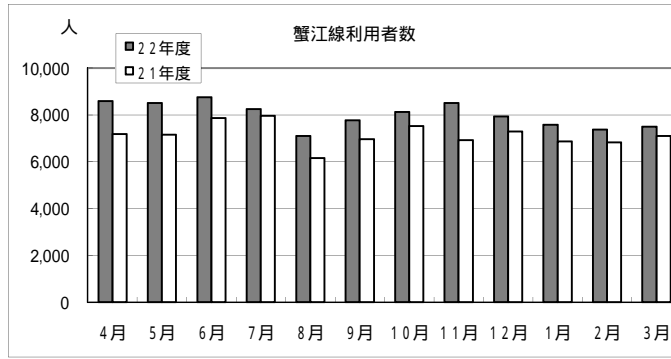



平成22年度海南病院通院支援タクシー利用実績(飛島乗合タクシー)4月～9月

4月	海南病院行き(上段:利用者 下段:運行回数)							4月	飛島村行き(上段:利用者 下段:運行回数)							合計
	系統1	系統2	系統3	系統4	系統5	系統6	合計		系統1	系統2	系統3	系統4	系統5	系統6	合計	
1便	1	3	3	2		1	10	1便	1	3	1	6			11	21
7:45	1	2	3	2		1	9	11:00	1	2	1	5			9	18
2便				10	3	1	14	2便			1	2	2		5	19
8:45				11	2	1	14	12:00			1	2	1		4	18
3便				2			2	3便				3			3	5
9:45				2			2	13:00				3			3	5
4便				1	4		5	4便			1	2			3	8
11:45				1	2		3	14:00			1	2			3	6
5便				2	4		6	5便				2			2	8
12:45				1	2		3	15:00				2			2	5
利用者計	1	3	3	17	11	2	37	利用者計	1	3	3	15	2	0	24	61
運行回数計	1	2	3	17	6	2	31	運行回数計	1	2	3	14	1	0	21	52
運賃収入	500	1,500	1,500	8,500	5,500	1,000	18,500	運賃収入	500	1,500	1,500	7,500	1,000	0	12,000	30,500
運行経費	2,940	6,680	13,380	58,140	23,880	8,280	113,300	運行経費	2,940	6,680	13,380	47,880	3,980	0	74,860	188,160
運行欠損	2,440	5,180	11,880	49,640	18,380	7,280	94,800	運行欠損	2,440	5,180	11,880	40,380	2,980	0	62,860	157,660

5月	海南病院行き(上段:利用者 下段:運行回数)							5月	飛島村行き(上段:利用者 下段:運行回数)							合計
	系統1	系統2	系統3	系統4	系統5	系統6	合計		系統1	系統2	系統3	系統4	系統5	系統6	合計	
1便				3		1	4	1便			2	5			7	11
7:45				3		1	4	11:00			2	5			7	11
2便		1		2			3	2便			1	2			3	6
8:45		1		2			3	12:00			1	2			3	6
3便				6		1	7	3便				1			1	8
9:45				6		1	7	13:00				1			1	8
4便		1					1	4便					1	1	2	3
11:45		1					1	14:00					1	1	2	3
5便					6		6	5便		1					1	7
12:45					3		3	15:00		1					1	4
利用者計	0	2	0	11	6	2	21	利用者計	0	1	3	8	1	1	14	35
運行回数計	0	2	0	11	3	2	18	運行回数計	0	1	3	8	1	1	14	32
運賃収入	0	1,000	0	5,500	3,000	1,000	10,500	運賃収入	0	500	1,500	4,000	500	500	7,000	17,500
運行経費	0	6,680	0	37,620	11,940	8,280	64,520	運行経費	0	3,340	13,380	27,360	3,980	4,140	52,200	116,720
運行欠損	0	5,680	0	32,120	8,940	7,280	54,020	運行欠損	0	2,840	11,880	23,360	3,480	3,640	45,200	99,220

6月	海南病院行き(上段:利用者 下段:運行回数)							6月	飛島村行き(上段:利用者 下段:運行回数)							合計
	系統1	系統2	系統3	系統4	系統5	系統6	合計		系統1	系統2	系統3	系統4	系統5	系統6	合計	
1便	1	3	1	2		1	8	1便	1	3		6			10	18
7:45	1	2	1	2		1	7	11:00	1	2		6			9	16
2便			1	4	2	3	10	2便		1			4		5	15
8:45			1	4	1	3	9	12:00		1			2		3	12
3便		1	5	3			9	3便			1	2			3	12
9:45		1	5	3			9	13:00			1	2			3	12
4便							0	4便							0	0
11:45							0	14:00							0	0
5便					2		2	5便			6	1			7	9
12:45					1		1	15:00			6	1			7	8
利用者計	1	4	7	9	4	4	29	利用者計	1	4	7	9	4	0	25	54
運行回数計	1	3	7	9	2	4	26	運行回数計	1	3	7	9	2	0	22	48
運賃収入	500	2,000	3,500	4,500	2,000	2,000	14,500	運賃収入	500	2,000	3,500	4,500	2,000	0	12,500	27,000
運行経費	2,940	10,020	31,220	30,780	7,960	16,560	99,480	運行経費	2,940	10,020	31,220	30,780	7,960	0	82,920	182,400
運行欠損	2,440	8,020	27,720	26,280	5,960	14,560	84,980	運行欠損	2,440	8,020	27,720	26,280	5,960	0	70,420	155,400

7月	海南病院行き(上段:利用者 下段:運行回数)							7月	飛島村行き(上段:利用者 下段:運行回数)							合計
	系統1	系統2	系統3	系統4	系統5	系統6	合計		系統1	系統2	系統3	系統4	系統5	系統6	合計	
1便		5				4	9	1便		3	3	1	1	7	15	24
7:45		3				4	7	11:00		2	2	1	1	7	13	20
2便			3	1	3	4	11	2便			1		2		3	14
8:45			2	1	2	4	9	12:00			1		1		2	11
3便			11			3	14	3便			2				2	16
9:45			11			3	14	13:00			1				1	15
4便						1	1	4便		2	1	1			4	5
11:45						1	1	14:00		1	1	1			3	4
5便							0	5便			10			1	11	11
12:45							0	15:00			10			1	11	11
利用者計	0	5	14	1	3	12	35	利用者計	0	5	17	2	3	8	35	70
運行回数計	0	3	13	1	2	12	31	運行回数計	0	3	15	2	2	8	30	61
運賃収入	0	2,500	7,000	500	1,500	6,000	17,500	運賃収入	0	2,500	8,500	1,000	1,500	4,000	17,500	35,000
運行経費	0	10,020	57,980	3,420	7,960	49,680	129,060	運行経費	0	10,020	66,900	6,840	7,960	33,120	124,840	253,900
運行欠損	0	7,520	50,980	2,920	6,460	43,680	111,560	運行欠損	0	7,520	58,400	5,840	6,460	29,120	107,340	218,900

8月	海南病院行き(上段:利用者 下段:運行回数)							8月	飛島村行き(上段:利用者 下段:運行回数)							合計
	系統1	系統2	系統3	系統4	系統5	系統6	合計		系統1	系統2	系統3	系統4	系統5	系統6	合計	
1便	1	4		1		2	8	1便	1					1	2	10
7:45	1	3		1		2	7	11:00	1					1	2	9
2便		3			1	5	9	2便		3		2			5	14
8:45		2			1	5	8	12:00		2		2			4	12
3便	1						1	3便	1				1	1	3	4
9:45	1						1	13:00	1				1	1	3	4
4便		1			2	1	4	4便					1	1	2	6
11:45		1			1	1	3	14:00					1	1	2	5
5便							0	5便			1			2	3	3
12:45							0	15:00			1			2	3	3
利用者計	2	8	0	1	3	8	22	利用者計	2	3	1	2	2	5	15	37
運行回数計	2	6	0	1	2	8	19	運行回数計	2	2	1	2	2	5	14	33
運賃収入	1,000	4,000	0	500	1,500	4,000	11,000	運賃収入	1,000	1,500	500	1,000	1,000	2,500	7,500	18,500
運行経費	5,880	20,040	0	3,420	7,960	33,120	70,420	運行経費	5,880	6,680	4,460	6,840	7,960	20,700	52,520	122,940
運行欠損	4,880	16,040	0	2,920	6,460	29,120	59,420	運行欠損	4,880	5,180	3,960	5,840	6,960	18,200	45,020	104,440

9月	海南病院行き(上段:利用者 下段:運行回数)							9月	飛島村行き(上段:利用者 下段:運行回数)							合計
	系統1	系統2	系統3	系統4	系統5	系統6	合計		系統1	系統2	系統3	系統4	系統5	系統6	合計	
1便	1	1	1	1	3	2	9	1便	1	1	4	1	4	1	12	21
7:45	1	1	1	1	3	2	9	11:00	1	1	3	1	4	1	11	20
2便			1		1	4	6	2便				1	1		2	8
8:45			1		1	4	6	12:00			1	1		2	8	
3便		2					2	3便		2			1		3	5
9:45		1					1	13:00		1			1		2	3
4便							0	4便					1		1	1
11:45							0	14:00					1		1	1
5便			1				1	5便			1				1	2
12:45			1				1	15:00			1				1	2
利用者計	1	3	3	1	4	6	18	利用者計	1	3	5	2	7	1	19	37
運行回数計	1	2	3	1	4	6	17	運行回数計	1	2	4	2	7	1	17	34
運賃収入	500	1,500	1,500	500	2,000	3,000	9,000	運賃収入	500	1,500	2,500	1,000	3,500	500	9,500	18,500
運行経費	2,940	6,680	13,380	3,420	15,920	24,840	67,180	運行経費	2,940	6,680	17,840	6,840	27,860	4,140	66,300	133,480
運行欠損	2,440	5,180	11,880	2,920	13,920	21,840	58,180	運行欠損	2,440	5,180	15,340	5,840	24,360	3,640	56,800	114,980

累計	海南病院行き(上段:利用者 下段:運行回数)							累計	飛島村行き(上段:利用者 下段:運行回数)							合計
	系統1	系統2	系統3	系統4	系統5	系統6	合計		系統1	系統2	系統3	系統4	系統5	系統6	合計	
1便	4	16	5	9	3	11	48	1便	4	10	10	19	5	9	57	105
7:45	4	11	5	9	3	11	43	11:00	4	7	8	18	5	9	51	94
2便	0	4	5	17	10	17	53	2便	0	4	3	7	9	0	23	76
8:45	0	3	4	18	7	17	49	12:00	0	3	3	7	5	0	18	67
3便	1	3	16	11	0	4	35	3便	1	2	3	6	2	1	15	50
9:45	1	2	16	11	0	4	34	13:00	1	1	2	6	2	1	13	47
4便	0	2	0	1	6	2	11	4便	0	2	2	3	3	2	12	23
11:45	0	2	0	1	3	2	8	14:00	0	1	2	3	3	2	11	19
5便	0	0	1	2	12	0	15	5便	0	1	18	3	0	3	25	40
12:45	0	0	1	1	6	0	8	15:00	0	1	18	3	0	3	25	33
利用者計	5	25	27	40	31	34	162	利用者計	5	19	36	38	19	15	132	294
運行回数計	5	18	26	40	19	34	142	運行回数計	5	13	33	37	15	15	118	260
運賃収入	2,500	12,500	13,500	20,000	15,500	17,000	81,000	運賃収入	2,500	9,500	18,000	19,000	9,500	7,500	66,000	147,000
運行経費	14,700	60,120	115,960	136,800	75,620	140,760	543,960	運行経費	14,700	43,420	147,180	126,540	59,700	62,100	453,640	997,600
運行欠損	12,200	47,620	102,460	116,800	60,120	123,760	462,960	運行欠損	12,200	33,920	129,180	107,540	50,200	54,600	387,640	850,600

前年 (10月~3月)累計	海南病院行き(上段:利用者 下段:運行回数)							累計	飛島村行き(上段:利用者 下段:運行回数)							合計
	系統1	系統2	系統3	系統4	系統5	系統6	合計		系統1	系統2	系統3	系統4	系統5	系統6	合計	
1便	2	17	5	5	1	5	35	1便	2	7	7	8	0	0	24	59
7:45	2	11	5	5	1	5	29	11:00	2	5	4	8	0	0	19	48
2便	1	6	5	15	0	6	33	2便	2	5	0	4	0	0	11	44
8:45	1	5	4	14	0	6	30	12:00	1	3	0	4	0	0	8	38
3便	2	0	1	1	1	7	12	3便	1	3	1	2	2	3	12	24
9:45	1	0	1	1	1	7	11	13:00	1	2	1	2	2	3	11	22
4便	2	0	3	0	0	4	9	4便	0	2	3	1	0	8	14	23
11:45	1	0	3	0	0	4	8	14:00	0	1	3	1	0	8	13	21
5便	0	4	4	1	1	0	10	5便	0	3	6	3	0	1	13	23
12:45	0	2	3	1	1	0	7	15:00	0	2	5	3	0	1	11	18
利用者計	7	27	18	22	3	22	99	利用者計	5	20	17	18	2	12	74	173
運行回数計	5	18	16	21	3	22	85	運行回数計	4	13	13	18	2	12	62	147
運賃収入	3,500	13,500	9,000	11,000	1,500	11,000	49,500	運賃収入	2,500	10,000	8,500	9,000	1,000	6,000	37,000	86,500
運行経費	14,700	60,120	71,360	71,820	11,940	91,080	321,020	運行経費	11,760	43,420	57,980	61,560	7,960	49,680	232,360	553,380
運行欠損	11,200	46,620	62,360	60,820	10,440	80,080	271,520	運行欠損	9,260	33,420	49,480	52,560	6,960	43,680	195,360	466,880

平成22年度海南病院通院支援タクシー利用実績(飛島乗合タクシー)10月～3月

10月	海南病院行き					飛島村行き					合計				
	利用者数	運行回数	運行経費	運賃収入	運行欠損	利用者数	運行回数	運行経費	運賃収入	運行欠損	利用者数	運行回数	運行経費	運賃収入	運行欠損
1便	6	4	12,240	3,000	9,240	4	3	8,740	2,000	6,740	10	7	20,980	5,000	15,980
2便	3	3	9,620	1,500	8,120	1	1	2,460	500	1,960	4	4	12,080	2,000	10,080
3便	2	2	6,600	1,000	5,600	2	1	3,260	1,000	2,260	4	3	9,860	2,000	7,860
4便	2	2	6,120	1,000	5,120	2	2	7,000	1,000	6,000	4	4	13,120	2,000	11,120
5便	3	2	6,200	1,500	4,700	3	3	9,380	1,500	7,880	6	5	15,580	3,000	12,580
合計	16	13	40,780	8,000	32,780	12	10	30,840	6,000	24,840	28	23	71,620	14,000	57,620

11月	海南病院行き					飛島村行き					合計				
	利用者数	運行回数	運行経費	運賃収入	運行欠損	利用者数	運行回数	運行経費	運賃収入	運行欠損	利用者数	運行回数	運行経費	運賃収入	運行欠損
1便	14	10	32,520	7,000	25,520	5	4	11,520	2,500	9,020	19	14	44,040	9,500	34,540
2便	6	6	19,720	3,000	16,720	5	3	9,700	2,500	7,200	11	9	29,420	5,500	23,920
3便	2	2	6,440	1,000	5,440	3	3	9,940	1,500	8,440	5	5	16,380	2,500	13,880
4便	4	3	8,980	2,000	6,980	7	5	16,540	3,500	13,040	11	8	25,520	5,500	20,020
5便	3	3	9,620	1,500	8,120	7	7	22,100	3,500	18,600	10	10	31,720	5,000	26,720
合計	29	24	77,280	14,500	62,780	27	22	69,800	13,500	56,300	56	46	147,080	28,000	119,080

12月	海南病院行き					飛島村行き					合計				
	利用者数	運行回数	運行経費	運賃収入	運行欠損	利用者数	運行回数	運行経費	運賃収入	運行欠損	利用者数	運行回数	運行経費	運賃収入	運行欠損
1便	10	8	24,240	5,000	19,240	6	6	17,080	3,000	14,080	16	14	41,320	8,000	33,320
2便	7	7	22,580	3,500	19,080	0	0	0	0	0	7	7	22,580	3,500	19,080
3便	2	1	2,620	1,000	1,620	4	3	10,420	2,000	8,420	6	4	13,040	3,000	10,040
4便	1	1	3,020	500	2,520	3	3	9,780	1,500	8,280	4	4	12,800	2,000	10,800
5便	2	2	6,840	1,000	5,840	3	3	9,780	1,500	8,280	5	5	16,620	2,500	14,120
合計	22	19	59,300	11,000	48,300	16	15	47,060	8,000	39,060	38	34	106,360	19,000	87,360

1月	海南病院行き					飛島村行き					合計				
	利用者数	運行回数	運行経費	運賃収入	運行欠損	利用者数	運行回数	運行経費	運賃収入	運行欠損	利用者数	運行回数	運行経費	運賃収入	運行欠損
1便	6	6	18,040	3,000	15,040	3	3	8,820	1,500	7,320	9	9	26,860	4,500	22,360
2便	5	4	11,760	2,500	9,260	3	2	5,320	1,500	3,820	8	6	17,080	4,000	13,080
3便	2	1	3,260	1,000	2,260	3	3	8,980	1,500	7,480	5	4	12,240	2,500	9,740
4便	1	1	2,540	500	2,040	1	1	3,180	500	2,680	2	2	5,720	1,000	4,720
5便	1	1	2,860	500	2,360	5	5	14,700	2,500	12,200	6	6	17,560	3,000	14,560
合計	15	13	38,460	7,500	30,960	15	14	41,000	7,500	33,500	30	27	79,460	15,000	64,460

2月	海南病院行き					飛島村行き					合計				
	利用者数	運行回数	運行経費	運賃収入	運行欠損	利用者数	運行回数	運行経費	運賃収入	運行欠損	利用者数	運行回数	運行経費	運賃収入	運行欠損
1便	5	5	15,020	2,500	12,520	7	5	15,500	3,500	12,000	12	10	30,520	6,000	24,520
2便	5	4	12,400	2,500	9,900	1	1	2,620	500	2,120	6	5	15,020	3,000	12,020
3便	4	4	10,960	2,000	8,960	2	1	3,180	1,000	2,180	6	5	14,140	3,000	11,140
4便	2	2	5,960	1,000	4,960	3	3	8,660	1,500	7,160	5	5	14,620	2,500	12,120
5便	3	3	9,060	1,500	7,560	4	4	12,320	2,000	10,320	7	7	21,380	3,500	17,880
合計	19	18	53,400	9,500	43,900	17	14	42,280	8,500	33,780	36	32	95,680	18,000	77,680

3月	海南病院行き					飛島村行き					合計				
	利用者数	運行回数	運行経費	運賃収入	運行欠損	利用者数	運行回数	運行経費	運賃収入	運行欠損	利用者数	運行回数	運行経費	運賃収入	運行欠損
1便	5	5	15,260	2,500	12,760	8	5	16,540	4,000	12,540	13	10	31,800	6,500	25,300
2便	7	5	14,060	3,500	10,560	12	8	24,000	6,000	18,000	19	13	38,060	9,500	28,560
3便	4	4	13,520	2,000	11,520	2	2	6,280	1,000	5,280	6	6	19,800	3,000	16,800
4便	2	1	3,020	1,000	2,020	4	4	12,080	2,000	10,080	6	5	15,100	3,000	12,100
5便	0	0	0	0	0	2	2	6,360	1,000	5,360	2	2	6,360	1,000	5,360
合計	18	15	45,860	9,000	36,860	28	21	65,260	14,000	51,260	46	36	111,120	23,000	88,120

累計	海南病院行き					飛島村行き					合計				
	利用者数	運行回数	運行経費	運賃収入	運行欠損	利用者数	運行回数	運行経費	運賃収入	運行欠損	利用者数	運行回数	運行経費	運賃収入	運行欠損
1便	46	38	117,320	23,000	94,320	33	26	78,200	16,500	61,700	79	64	195,520	39,500	156,020
2便	33	29	90,140	16,500	73,640	22	15	44,100	11,000	33,100	55	44	134,240	27,500	106,740
3便	16	14	43,400	8,000	35,400	16	13	42,060	8,000	34,060	32	27	85,460	16,000	69,460
4便	12	10	29,640	6,000	23,640	20	18	57,240	10,000	47,240	32	28	86,880	16,000	70,880
5便	12	11	34,580	6,000	28,580	24	24	74,640	12,000	62,640	36	35	109,220	18,000	91,220
合計	119	102	315,080	59,500	255,580	115	96	296,240	57,500	238,740	234	198	611,320	117,000	494,320

平成22年度飛鳥公共交通バス運賃収入

	4月			5月			6月			7月			8月			9月			10月			
	種類	枚数	販売金額	種類	枚数	販売金額	種類	枚数	販売金額	種類	枚数	販売金額	種類	枚数	販売金額	種類	枚数	販売金額	種類	枚数	販売金額	
名港線	現金運賃		1,023,422	現金運賃		826,135	現金運賃		836,763	現金運賃		762,471	現金運賃		782,421	現金運賃		681,276	現金運賃		763,562	
	回数券	451	2,237,500	回数券	369	1,837,000	回数券	453	2,245,000	回数券	497	2,458,900	回数券	415	2,048,800	回数券	433	2,143,700	回数券	359	1,782,500	
	一般	444	2,220,000	一般	366	1,830,000	一般	445	2,225,000	一般	490	2,450,000	一般	412	2,060,000	一般	425	2,125,000	一般	354	1,770,000	
	身障	7	17,500	身障	3	7,500	身障	8	20,000	身障	7	17,500	身障	3	7,500	身障	8	20,000	身障	5	12,500	
	払い戻し	0	0	払い戻し	0	0	払い戻し	0	0	払い戻し	2	9,000	払い戻し	4	19,500	払い戻し	1	1,500	払い戻し	0	0	
	払い戻し手数料	0	0	払い戻し手数料	0	0	払い戻し手数料	0	0	払い戻し手数料	2	400	払い戻し手数料	4	800	払い戻し手数料	1	200	払い戻し手数料	0	0	
	定期券	43	1,806,000	定期券	44	1,010,250	定期券	56	2,155,000	定期券	30	851,250	定期券	31	707,000	定期券	95	5,961,000	定期券	44	1,962,750	
	1ヶ月一般	29	543,750	1ヶ月一般	40	750,000	1ヶ月一般	28	525,000	1ヶ月一般	23	431,250	1ヶ月一般	26	487,500	1ヶ月一般	30	562,500	1ヶ月一般	26	487,500	
	1ヶ月身障	0	0	1ヶ月身障	0	0	1ヶ月身障	0	0	1ヶ月身障	0	0	1ヶ月身障	0	0	1ヶ月身障	0	0	1ヶ月身障	0	0	
	3ヶ月一般	2	106,500	3ヶ月一般	3	159,750	3ヶ月一般	24	1,278,000	3ヶ月一般	6	319,500	3ヶ月一般	4	213,000	3ヶ月一般	24	1,278,000	3ヶ月一般	6	319,500	
	3ヶ月身障	0	0	3ヶ月身障	0	0	3ヶ月身障	0	0	3ヶ月身障	0	0	3ヶ月身障	0	0	3ヶ月身障	0	0	3ヶ月身障	0	0	
	6ヶ月一般	11	1,105,500	6ヶ月一般	1	100,500	6ヶ月一般	4	402,000	6ヶ月一般	1	100,500	6ヶ月一般	1	100,500	6ヶ月一般	41	4,120,500	6ヶ月一般	11	1,105,500	
	6ヶ月身障	1	50,250	6ヶ月身障	0	0	6ヶ月身障	0	0	6ヶ月身障	0	0	6ヶ月身障	0	0	6ヶ月身障	0	0	6ヶ月身障	1	50,250	
	払い戻し	0	0	払い戻し	0	0	払い戻し	2	51,000	払い戻し	0	0	払い戻し	1	94,500	払い戻し	0	0	払い戻し	0	0	
	払い戻し手数料	0	0	払い戻し手数料	0	0	払い戻し手数料	2	1,000	払い戻し手数料	0	0	払い戻し手数料	1	500	払い戻し手数料	0	0	払い戻し手数料	0	0	
	合計	494	5,066,922	合計	413	3,673,885	合計	509	5,236,763	合計	527	4,072,621	合計	446	3,538,221	合計	528	8,785,976	合計	403	4,508,812	
	蟹江線	現金運賃		667,707	現金運賃		664,831	現金運賃		620,516	現金運賃		623,368	現金運賃		670,195	現金運賃		611,029	現金運賃		662,450
		回数券	309	617,000	回数券	280	557,000	回数券	280	553,600	回数券	257	508,000	回数券	234	460,000	回数券	229	454,000	回数券	280	556,000
		一般	308	616,000	一般	277	554,000	一般	277	554,000	一般	251	502,000	一般	226	452,000	一般	225	450,000	一般	276	552,000
		身障	1	1,000	身障	3	3,000	身障	3	3,000	身障	6	6,000	身障	8	8,000	身障	4	4,000	身障	4	4,000
		払い戻し	0	0	払い戻し	0	0	払い戻し	2	3,800	払い戻し	0	0	払い戻し	0	0	払い戻し	0	0	払い戻し	0	0
		払い戻し手数料	0	0	払い戻し手数料	0	0	払い戻し手数料	2	400	払い戻し手数料	0	0	払い戻し手数料	0	0	払い戻し手数料	0	0	払い戻し手数料	0	0
		定期券	67	1,737,060	定期券	21	207,740	定期券	22	245,800	定期券	24	367,980	定期券	12	87,440	定期券	11	98,000	定期券	32	624,640
1ヶ月一般		9	81,000	1ヶ月一般	6	54,000	1ヶ月一般	7	63,000	1ヶ月一般	3	27,000	1ヶ月一般	3	27,000	1ヶ月一般	4	36,000	1ヶ月一般	2	18,000	
1ヶ月身障		0	0	1ヶ月身障	1	4,500	1ヶ月身障	0	0	1ヶ月身障	0	0	1ヶ月身障	0	0	1ヶ月身障	0	0	1ヶ月身障	0	0	
3ヶ月一般		2	51,120	3ヶ月一般	1	25,560	3ヶ月一般	3	76,680	3ヶ月一般	5	127,800	3ヶ月一般	0	0	3ヶ月一般	0	0	3ヶ月一般	6	153,360	
3ヶ月身障		0	0	3ヶ月身障	0	0	3ヶ月身障	0	0	3ヶ月身障	1	12,780	3ヶ月身障	1	12,780	3ヶ月身障	0	0	3ヶ月身障	1	12,780	
6ヶ月一般		0	0	6ヶ月一般	2	96,480	6ヶ月一般	0	0	6ヶ月一般	1	48,240	6ヶ月一般	0	0	6ヶ月一般	0	0	6ヶ月一般	5	241,200	
6ヶ月身障		0	0	6ヶ月身障	0	0	6ヶ月身障	1	24,120	6ヶ月身障	0	0	6ヶ月身障	0	0	6ヶ月身障	0	0	6ヶ月身障	1	24,120	
1ヶ月通学		6	30,000	1ヶ月通学	6	30,000	1ヶ月通学	8	40,000	1ヶ月通学	8	40,000	1ヶ月通学	3	15,000	1ヶ月通学	4	20,000	1ヶ月通学	7	35,000	
3ヶ月通学		13	182,000	3ヶ月通学	5	70,000	3ヶ月通学	3	42,000	3ヶ月通学	5	70,000	3ヶ月通学	5	70,000	3ヶ月通学	3	42,000	3ヶ月通学	7	98,000	
年間通学		36	1,440,000	年間通学	0	0	年間通学	0	0	年間通学	0	0	年間通学	0	0	年間通学	0	0	年間通学	0	0	
1ヶ月一般		1	18,000	1ヶ月一般	0	0	1ヶ月一般	0	0	1ヶ月一般	0	0	1ヶ月一般	0	0	1ヶ月一般	0	0	1ヶ月一般	1	18,000	
1ヶ月身障		0	0	1ヶ月身障	0	0	1ヶ月身障	0	0	1ヶ月身障	0	0	1ヶ月身障	0	0	1ヶ月身障	0	0	1ヶ月身障	0	0	
3ヶ月一般		0	0	3ヶ月一般	0	0	3ヶ月一般	0	0	3ヶ月一般	0	0	3ヶ月一般	0	0	3ヶ月一般	0	0	3ヶ月一般	0	0	
3ヶ月身障		0	0	3ヶ月身障	0	0	3ヶ月身障	0	0	3ヶ月身障	0	0	3ヶ月身障	0	0	3ヶ月身障	0	0	3ヶ月身障	0	0	
6ヶ月一般		0	0	6ヶ月一般	0	0	6ヶ月一般	0	0	6ヶ月一般	1	96,480	6ヶ月一般	0	0	6ヶ月一般	0	0	6ヶ月一般	2	192,960	
6ヶ月身障		0	0	6ヶ月身障	0	0	6ヶ月身障	0	0	6ヶ月身障	0	0	6ヶ月身障	0	0	6ヶ月身障	0	0	6ヶ月身障	0	0	
1ヶ月通学		0	0	1ヶ月通学	0	0	1ヶ月通学	0	0	1ヶ月通学	0	0	1ヶ月通学	0	0	1ヶ月通学	0	0	1ヶ月通学	0	0	
3ヶ月通学	0	0	3ヶ月通学	0	0	3ヶ月通学	0	0	3ヶ月通学	0	0	3ヶ月通学	0	0	3ヶ月通学	0	0	3ヶ月通学	0	0		
年間通学	0	0	年間通学	0	0	年間通学	0	0	年間通学	0	0	年間通学	0	0	年間通学	0	0	年間通学	0	0		
払い戻し	1	65,560	払い戻し	2	73,800	払い戻し	0	0	払い戻し	2	55,320	払い戻し	2	38,340	払い戻し	0	0	払い戻し	3	170,280		
払い戻し手数料	1	500	払い戻し手数料	2	1,000	払い戻し手数料	0	0	払い戻し手数料	2	1,000	払い戻し手数料	2	1,000	払い戻し手数料	0	0	払い戻し手数料	3	1,500		
合計	376	3,021,767	合計	301	1,429,571	合計	302	1,419,916	合計	281	1,499,348	合計	246	1,217,635	合計	240	1,163,029	合計	312	1,843,090		
合計	870	8,088,689	合計	714	5,103,456	合計	811	6,656,679	合計	808	5,571,969	合計	692	4,755,856	合計	768	9,949,005	合計	715	6,351,902		

11月			12月			1月			2月			3月			合計(4月~3月)			参考前年度合計(4月~3月)		
種類	枚数	販売金額	種類	枚数	販売金額	種類	枚数	販売金額	種類	枚数	販売金額	種類	枚数	販売金額	種類	枚数	販売金額	種類	枚数	販売金額
現金運賃		658,211	現金運賃		602,120	現金運賃		552,810	現金運賃		464,140	現金運賃		632,830	現金運賃		8,586,161	現金運賃		10,035,750
回数券	407	2,012,500	回数券	399	1,981,200	回数券	422	2,092,500	回数券	383	1,895,000	回数券	446	2,205,400	回数券	5,034	24,940,500	回数券	4,088	20,227,200
一般	398	1,990,000	一般	395	1,975,000	一般	415	2,075,000	一般	375	1,875,000	一般	440	2,200,000	一般	4,959	24,795,000	一般	4,004	20,020,000
身障	9	22,500	身障	4	10,000	身障	7	17,500	身障	8	20,000	身障	6	15,000	身障	75	187,500	身障	84	210,000
払い戻し	0	0	払い戻し	1	4,000	払い戻し	0	0	払い戻し	0	0	払い戻し	2	10,000	払い戻し	10	44,000	払い戻し	1	3,000
払い戻し手数料	0	0	払い戻し手数料	1	200	払い戻し手数料	0	0	払い戻し手数料	0	0	払い戻し手数料	2	400	払い戻し手数料	10	2,000	払い戻し手数料	1	200
定期券	30	670,000	定期券	48	2,067,750	定期券	35	959,500	定期券	35	776,000	定期券	95	6,077,250	定期券	586	25,003,750	定期券	755	35,968,380
1ヶ月一般	26	487,500	1ヶ月一般	21	393,750	1ヶ月一般	27	506,250	1ヶ月一般	30	562,500	1ヶ月一般	28	525,000	1ヶ月一般	334	6,262,500	1ヶ月一般	367	6,881,250
1ヶ月身障	0	0	1ヶ月身障	0	0	1ヶ月身障	0	0	1ヶ月身障	0	0	1ヶ月身障	0	0	1ヶ月身障	0	0	1ヶ月身障	1	9,380
3ヶ月一般	3	159,750	3ヶ月一般	22	1,171,500	3ヶ月一般	7	372,750	3ヶ月一般	4	213,000	3ヶ月一般	25	1,331,250	3ヶ月一般	130	6,922,500	3ヶ月一般	202	10,756,500
3ヶ月身障	0	0	3ヶ月身障	0	0	3ヶ月身障	0	0	3ヶ月身障	0	0	3ヶ月身障	0	0	3ヶ月身障	0	0	3ヶ月身障	0	0
6ヶ月一般	1	100,500	6ヶ月一般	5	502,500	6ヶ月一般	1	100,500	6ヶ月一般	1	100,500	6ヶ月一般	42	4,221,000	6ヶ月一般	120	12,060,000	6ヶ月一般	183	18,391,500
6ヶ月身障	0	0	6ヶ月身障	0	0	6ヶ月身障	0	0	6ヶ月身障	0	0	6ヶ月身障	0	0	6ヶ月身障	2	100,500	6ヶ月身障	2	100,500
払い戻し	2	78,750	払い戻し	0	0	払い戻し	3	21,000	払い戻し	1	100,500	払い戻し	0	0	払い戻し	9	345,750	払い戻し	9	175,250
払い戻し手数料	2	1,000	払い戻し手数料	0	0	払い戻し手数料	2	1,000	払い戻し手数料	1	500	払い戻し手数料	0	0	払い戻し手数料	8	4,000	払い戻し手数料	9	4,500
合計	437	3,340,711	合計	447	4,651,070	合計	457	3,604,810	合計	418	3,135,140	合計	541	8,915,480	合計	5,620	58,530,411	合計	4,843	66,231,330
現金運賃		602,990	現金運賃		659,148	現金運賃		650,321	現金運賃		557,883	現金運賃		604,929	現金運賃		7,595,367	現金運賃		7,799,662
回数券	257	506,800	回数券	276	551,000	回数券	232	461,000	回数券	242	481,000	回数券	267	531,000	回数券	3,143	6,236,400	回数券	3,401	6,584,000
一般	251	502,000	一般	275	550,000	一般	229	458,000	一般	239	478,000	一般	264	528,000	一般	3,098	6,196,000	一般	3,363	6,726,000
身障	6	6,000	身障	1	1,000	身障	3	3,000	身障	3	3,000	身障	3	3,000	身障	45	45,000	身障	38	38,000
払い戻し	1	1,400	払い戻し	0	0	払い戻し	0	0	払い戻し	0	0	払い戻し	0	0	払い戻し	3	5,200	払い戻し	100	200,000
払い戻し手数料	1	200	払い戻し手数料	0	0	払い戻し手数料	0	0	払い戻し手数料	0	0	払い戻し手数料	0	0	払い戻し手数料	3	600	払い戻し手数料	100	20,000
定期券	22	194,560	定期券	6	134,480	定期券	26	367,980	定期券	11	96,560	定期券	35	971,620	定期券	289	5,133,860	定期券	256	5,006,760
1ヶ月一般	6	54,000	1ヶ月一般	0	0	1ヶ月一般	2	18,000	1ヶ月一般	3	27,000	1ヶ月一般	4	36,000	1ヶ月一般	49	441,000	1ヶ月一般	58	522,000
1ヶ月身障	0	0	1ヶ月身障	0	0	1ヶ月身障	0	0	1ヶ月身障	0	0	1ヶ月身障	0	0	1ヶ月身障	1	4,500	1ヶ月身障	0	0
3ヶ月一般	2	51,120	3ヶ月一般	0	0	3ヶ月一般	5	127,800	3ヶ月一般	1	25,560	3ヶ月一般	5	127,800	3ヶ月一般	30	766,800	3ヶ月一般	31	792,360
3ヶ月身障	0	0	3ヶ月身障	0	0	3ヶ月身障	1	12,780	3ヶ月身障	0	0	3ヶ月身障	0	0	3ヶ月身障	4	51,120	3ヶ月身障	3	38,340
6ヶ月一般	1	48,240	6ヶ月一般	0	0	6ヶ月一般	1	48,240	6ヶ月一般	0	0	6ヶ月一般	5	241,200	6ヶ月一般	15	723,600	6ヶ月一般	27	1,302,480
6ヶ月身障	0	0	6ヶ月身障	0	0	6ヶ月身障	1	24,120	6ヶ月身障	0	0	6ヶ月身障	1	24,120	6ヶ月身障	4	96,480	6ヶ月身障	3	72,360
1ヶ月通学	8	40,000	1ヶ月通学	4	20,000	1ヶ月通学	6	30,000	1ヶ月通学	6	30,000	1ヶ月通学	5	25,000	1ヶ月通学	71	355,000	1ヶ月通学	41	205,000
3ヶ月通学	4	56,000	3ヶ月通学	0	0	3ヶ月通学	8	112,000	3ヶ月通学	1	14,000	3ヶ月通学	3	42,000	3ヶ月通学	57	798,000	3ヶ月通学	44	616,000
年間通学	0	0	年間通学	0	0	年間通学	0	0	年間通学	0	0	年間通学	12	480,000	年間通学	48	1,920,000	年間通学	34	1,360,000
1ヶ月一般	1	18,000	1ヶ月一般	1	18,000	1ヶ月一般	2	36,000	1ヶ月一般	0	0	1ヶ月一般	0	0	1ヶ月一般	6	108,000	1ヶ月一般	6	108,000
1ヶ月身障	0	0	1ヶ月身障	0	0	1ヶ月身障	0	0	1ヶ月身障	0	0	1ヶ月身障	0	0	1ヶ月身障	0	0	1ヶ月身障	0	0
3ヶ月一般	0	0	3ヶ月一般	0	0	3ヶ月一般	0	0	3ヶ月一般	0	0	3ヶ月一般	0	0	3ヶ月一般	0	0	3ヶ月一般	0	0
3ヶ月身障	0	0	3ヶ月身障	0	0	3ヶ月身障	0	0	3ヶ月身障	0	0	3ヶ月身障	0	0	3ヶ月身障	0	0	3ヶ月身障	0	0
6ヶ月一般	0	0	6ヶ月一般	1	96,480	6ヶ月一般	0	0	6ヶ月一般	0	0	6ヶ月一般	0	0	6ヶ月一般	4	385,920	6ヶ月一般	9	868,320
6ヶ月身障	0	0	6ヶ月身障	0	0	6ヶ月身障	0	0	6ヶ月身障	0	0	6ヶ月身障	0	0	6ヶ月身障	0	0	6ヶ月身障	0	0
1ヶ月通学	0	0	1ヶ月通学	0	0	1ヶ月通学	0	0	1ヶ月通学	0	0	1ヶ月通学	0	0	1ヶ月通学	0	0	1ヶ月通学	0	0
3ヶ月通学	0	0	3ヶ月通学	0	0	3ヶ月通学	0	0	3ヶ月通学	0	0	3ヶ月通学	0	0	3ヶ月通学	0	0	3ヶ月通学	0	0
年間通学	0	0	年間通学	0	0	年間通学	0	0	年間通学	0	0	年間通学	0	0	年間通学	0	0	年間通学	0	0
払い戻し	2	73,800	払い戻し	0	0	払い戻し	2	41,960	払い戻し	0	0	払い戻し	1	5,000	払い戻し	15	524,060	払い戻し	25	890,600
払い戻し手数料	2	1,000	払い戻し手数料	0	0	払い戻し手数料	2	1,000	払い戻し手数料	0	0	払い戻し手数料	1	500	払い戻し手数料	15	7,500	払い戻し手数料	25	12,500
合計	279	1,304,350	合計	282	1,344,628	合計	258	1,479,301	合計	253	1,135,443	合計	302	2,107,549	合計	3,432	18,965,627	合計	3,657	19,390,422
合計	716	4,645,061	合計	729	5,995,698	合計	715	5,084,111	合計	671	4,270,583	合計	843	11,023,029	合計	9,052	77,496,038	合計	8,500	85,621,752